# Technical Requirement Document

Dokumen ini merupakan dokumen Technical Requirement Document (TRD) yakni dokumentasi yang berkaitan dengan technical dari Smart Agenda.

| No | Nama | Posisi |
|---|---|---|
| 1 | Dwi Ramadhaniasari | System Analyst |
| 2 | Rizky Kurniawan | Programmer |
| 3 | Sigit Kurniawan | Programmer |
| 4 | Afifah Fatiha Reflis | Implementator |

## BACKGROUND

Di era digital saat ini, pengelolaan waktu dan efisiensi pertemuan menjadi kunci keberhasilan operasional suatu perusahaan. Mengakui kebutuhan akan sistem penjadwalan yang lebih efektif, perusahaan kami mengembangkan SMART AGENDA, sebuah solusi inovatif untuk mengoptimalkan manajemen agenda pertemuan. Sistem ini dirancang untuk mendukung kebutuhan perusahaan modern yang dinamis, dimana transparansi, fleksibilitas, dan keberlanjutan menjadi tiga nilai utama yang kami kedepankan. Fitur-fitur dalam sistem ini membantu Pemimpin dan para kepentingan dalam mengatur jadwal agenda, sehingga memastikan jadwal agenda yang lebih tepat dan efisien. Smart agenda juga menawarkan penjadwalan agenda yang sudah terintegrasi oleh Zoom untuk meeting online dan Email untuk memberi reminder kegiatan meeting pemimpin dan karyawan perusahaan dengan para client melalui via E-mail. Sistem ini dapat mengajukan reschedule jadwal, menyediakan 2 opsi agenda (online/offline). Sebagai bagian dari pengelolaan jadwal kegiatan meeting, Smart Agenda seluruhnya akan dikelola oleh admin untuk mempermudah penjadwalan kegiatan meeting

pemimpin dan karyawan perusahaan.

A. Product Vision

Mewujudkan transformasi digital dalam manajemen pertemuan dan waktu kerja yang mengedepankan transparansi, fleksibilitas, dan efisiensi operasional, guna mendukung organisasi dalam mencapai produktivitas dan kolaborasi maksimal.

B. Product Mission

Product mission daripada sistem smart agenda ini, dapat diuraikan sebagai berikut:

- Meningkatkan transparansi dalam memberikan pelaporan dan audit yang komprehensif untuk memfasilitasi akuntabilitas dan kemudahan dalam pengambilan keputusan.
- Menyediakan solusi penjadwalan yang mudah diintegrasikan dengan berbagai platform dan perangkat, mendukung kerja jarak jauh dan sinergi antar tim lintas geografis.
- Mengembangkan fitur yang memungkinkan penyesuaian jadwal secara real-time, termasuk penanganan perubahan mendadak dengan efisien, sesuai dengan dinamika dan kebutuhan organisasi.
- Menyederhanakan proses penjadwalan dengan otomatisasi yang cerdas, mengurangi waktu dan sumber daya yang terbuang pada tugas administratif yang repetitif.
- Menggunakan teknologi terdepan untuk meminimalkan kesalahan dan meningkatkan koordinasi antar departemen, sehingga mempercepat pelaksanaan proyek dan inisiatif strategis.

C. Product Value (Unique Value)

Product value (unique value) daripada sistem smart agenda ini, dapat diuraikan sebagai berikut ini:

- Transparansi: Mengimplementasikan sistem yang terbuka dan mudah diakses oleh semua anggota perusahaan. Setiap pengguna sistem dapat melacak perubahan jadwal pertemuan secara real-time, memungkinkan pembaruan segera dan pengambilan keputusan yang lebih informasi. Platform ini juga menyediakan fitur laporan komprehensif yang memudahkan peninjauan aktivitas pertemuan dan penyesuaian strategi bisnis berdasarkan data yang akurat.
- Fleksibilitas: Memungkinkan penyesuaian jadwal secara dinamis, integrasi dengan

berbagai perangkat lunak dan platform lainnya, serta aksesibilitas dari berbagai perangkat, memastikan bahwa pengguna dapat mengelola jadwal pertemuan mereka dari mana saja dan kapan saja. Fleksibilitas ini penting untuk mendukung operasional yang agile dan responsif.

- Efisiensi Operasional: memaksimalkan penggunaan waktu dan sumber daya perusahaan. Dengan mengoptimalkan penjadwalan pertemuan dan mengurangi waktu yang terbuang untuk koordinasi manual, sistem ini membantu perusahaan mengurangi overhead administratif dan meningkatkan produktivitas secara keseluruhan.

D. Core Feature

Core feature atau fitur utama dari sistem smart agenda ini, dapat diuraikan sebagai berikut ini:

- Kalender Kegiatan / Agenda

  Tampilan Kalender Intuitif: Memungkinkan pengguna untuk melihat keseluruhan kegiatan bulanan, mingguan, atau harian dengan antarmuka yang mudah digunakan. Kalender ini secara visual menampilkan semua jadwal yang telah disetup.

- Pengelolaan Akun Pembicara

  Fitur untuk melakukan pengelolaan akun pembicara didalam sistem smart agenda dapat dibagi menjadi 2 yakni sebagai berikut:

  - Pengaturan Akun Pembicara: Fitur ini memungkinkan pengguna untuk menambah, mengedit, atau menghapus akun pembicara(user).
  - Menyalin Link Akun Pembicara: Fitur ini di gunakan untuk berbagi akses kepada klien dalam pengajuan/ganti jadwal agenda dengan pihak perushaan.

- Pengelolaan Agenda Pembicara

  Fitur untuk melakukan pengelolaan agenda pembicara dapat diuraikan sebagai berikut ini:

  - Pengaturan Agenda: Fitur ini memungkinkan pengguna untuk menambah, mengedit, atau menghapus agenda pertemuan. Setiap perubahan langsung terupdate dan dikomunikasikan ke peserta yang relevan.
  - Link agenda : fitur ini digunakan untuk berbagi akses kepada klien dalam pengajuan/ganti jadwal agenda dengan pihak perusahaan.
  - Filtrasi dan Pencarian: Pengguna dapat dengan mudah memfilter atau mencari

agenda berdasarkan tanggal, topik, atau peserta, memudahkan navigasi dan pengelolaan agenda yang efisien.

- Detail fitur ini digunakan untuk melihat detail dari setiap agenda yang di buat.
- cetak data/pelaporan data agenda (admin): fitur ini digunakan untuk merekap, dan mencetak laporan agenda meeting, hal ini membantu dalam pelaporan mengenai agenda pertemuan setiap karyawan atau semua karyawan tentang penggunaan waktu, efisiensi dan produktifitas untuk membantu pemimpin dalam pengambilan keputusan. Hak akses ini hanya admin yang bisa mencetak laporan jadwal.

● Agenda Mendatang

Fitur agenda yang mendatang dapat dijelaskan sebagai berikut ini:

- Daftar Terorganisir: Menyajikan daftar lengkap semua pertemuan yang akan datang, membantu pengguna mengatur prioritas dan persiapan mereka.
- Pengingat Otomatis: Sistem mengirimkan notifikasi dan pengingat kepada pengguna tentang pertemuan mendatang, memastikan bahwa semua peserta siap dan tepat waktu melalui email.

● Agenda Diproses

Fitur agenda diproses dapat dijelaskan sebagai berikut ini:

- status di proses, dimana agenda tersebut membutuhkan persetujuan dari admin atau pembicara yang terkait untuk dapat menyimpan agenda tersebut di sistem agenda.

● Riwayat Agenda

Fitur riwayat agenda dapat dijelaskan sebagai berikut ini:

- Arsip terdokumentasi : Menyimpan riwayat lengkap semua pertemuan yang telah dilakukan, termasuk detail agenda, peserta, dan catatan penting dari pertemuan.

**TECH STACK**

Berikut ini adalah tech stack yang digunakan dalam membuat sistem smart agenda ini:

| Desain |
| --- |
| Figma |
| Dbdiagram.io |
| Draw.io |
| **Programming** |
| Laravel |
| Javascript |
| AJAX |
| Mysql |
| PHP |
| **Version Control System & Project Management** |
| Github |
| Google Spreadsheet |
| Trello |

Selain itu, dalam membuat sistem smart agenda ini menggunakan library frontend dan backend yang dapat diuraikan sebagai berikut ini:

| Frontend | |
| --- | --- |
| **Nama Library** | **Tujuan Library** |
| Bootstrap (v5.3) | Mempermudah proses pengerjaan tampilan / UI |
| Boxicons (v2.1.4) | Mempermudah menambahkan icon |
| Remixicon(v4.2.0) | Mempermudah menambahkan icon |
| Fullcalendar(v6.1.11) | Mempermudah menampilkan kalender |

| | |
|---|---|
| Sweetalert(v7.1) | Mempermudah membuat alert |
| DomPDF(v2.1.0) | Mempermudah membuat dokumen PDF |
| DataTables(v2.0.2) | Mempermudah menampilkan data dalam bentuk tabel |
| **Backend** | |
| **Nama Library** | **Tujuan Library** |
| Bawaan Laravel(v10) | Membantu mempermudah pembuatan middleware dan proses CRUD |
| Hashids (v 11.0) | Mempermudah melakukan hashing |
| Sweet Alert (v 7.1) | Mempermudah menampilkan popup alert |
| Zoom Laravel (v 1.3) | Mempermudah mengintegrasikan laravel dengan zoom |
| Laravel Dompdf (v 2.1) | Mempermudah pembuatan dokumen PDF |

## CLONING PROJECT

Untuk melakukan proses cloning project smart agenda yang terdapat didalam respository github, berikut ini adalah langkah-langkahnya:

- Melakukan install package/library dengan mengetikkan perintah "composer install"
- Melakukan update package/library dengan mengetikkan perintah "composer update"
- Copy file .env.example lalu ubah menjadi .env
- Lakukan generate app key dengan mengetikkan perintah "php artisan key:generate"
- Publish semua vendor dengan mengetikkan perintah "php artisan vendor:publish --all"
- Atur database di dalam file .env
- Lakukan database migration dengan mengetikkan perintah "php artisan migrate"

- Jalankan website dengan mengetikkan perintah "php artisan serve"

## REQUIREMENT

Bagian requirement ini berisikan dokumen tentang product requirements Smart Calender. Setiap Feature di breakdown menjadi flowchart, user story, acceptance criteria, activity diagram dan juga ERD. Berikut ini adalah diagram dari sistem smart agenda:

- Flowchart Pengelolaan Agenda
  - Admin

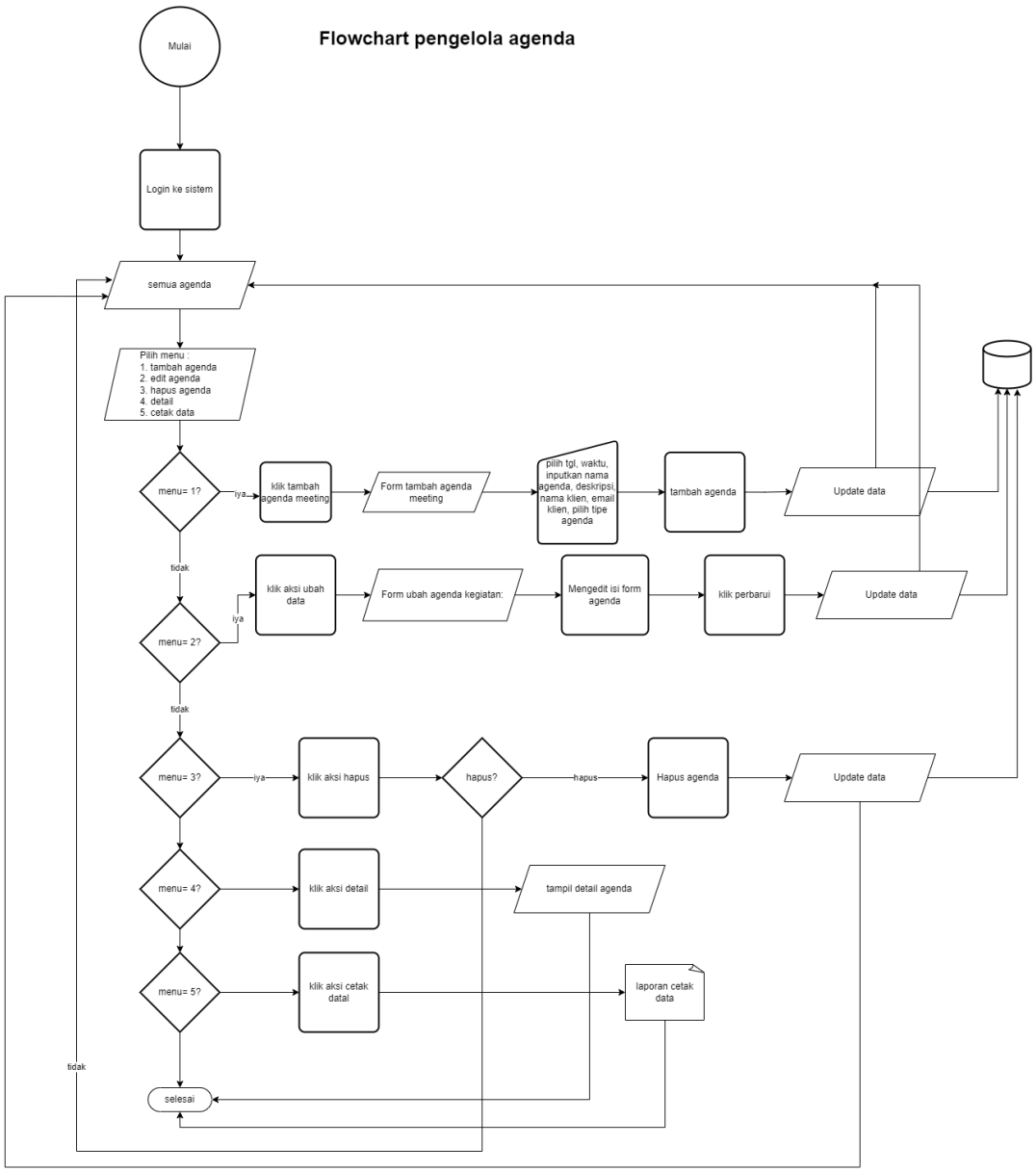


  - Pembicara

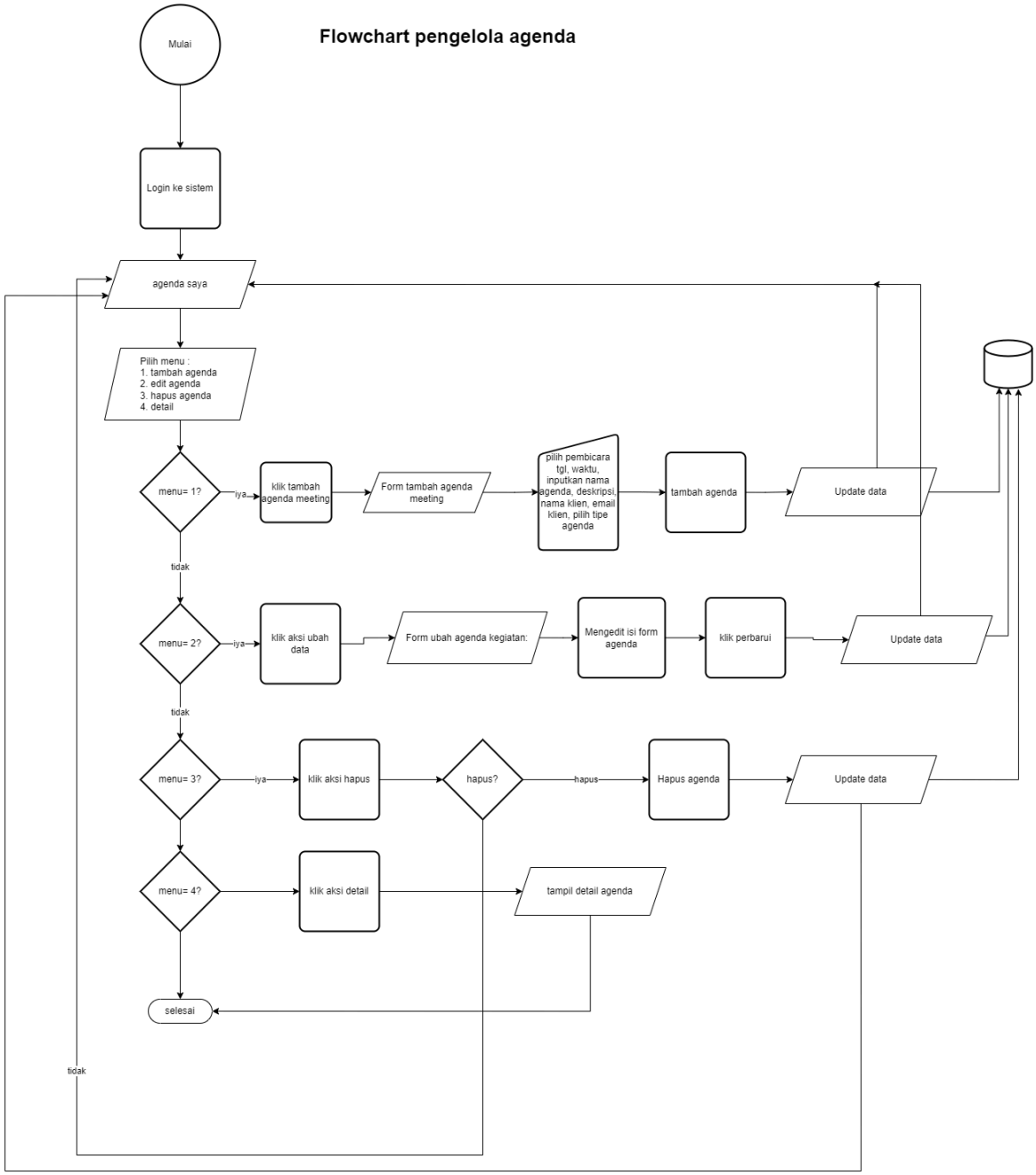


- Flowchart Pengelolaan Akun Pembicara

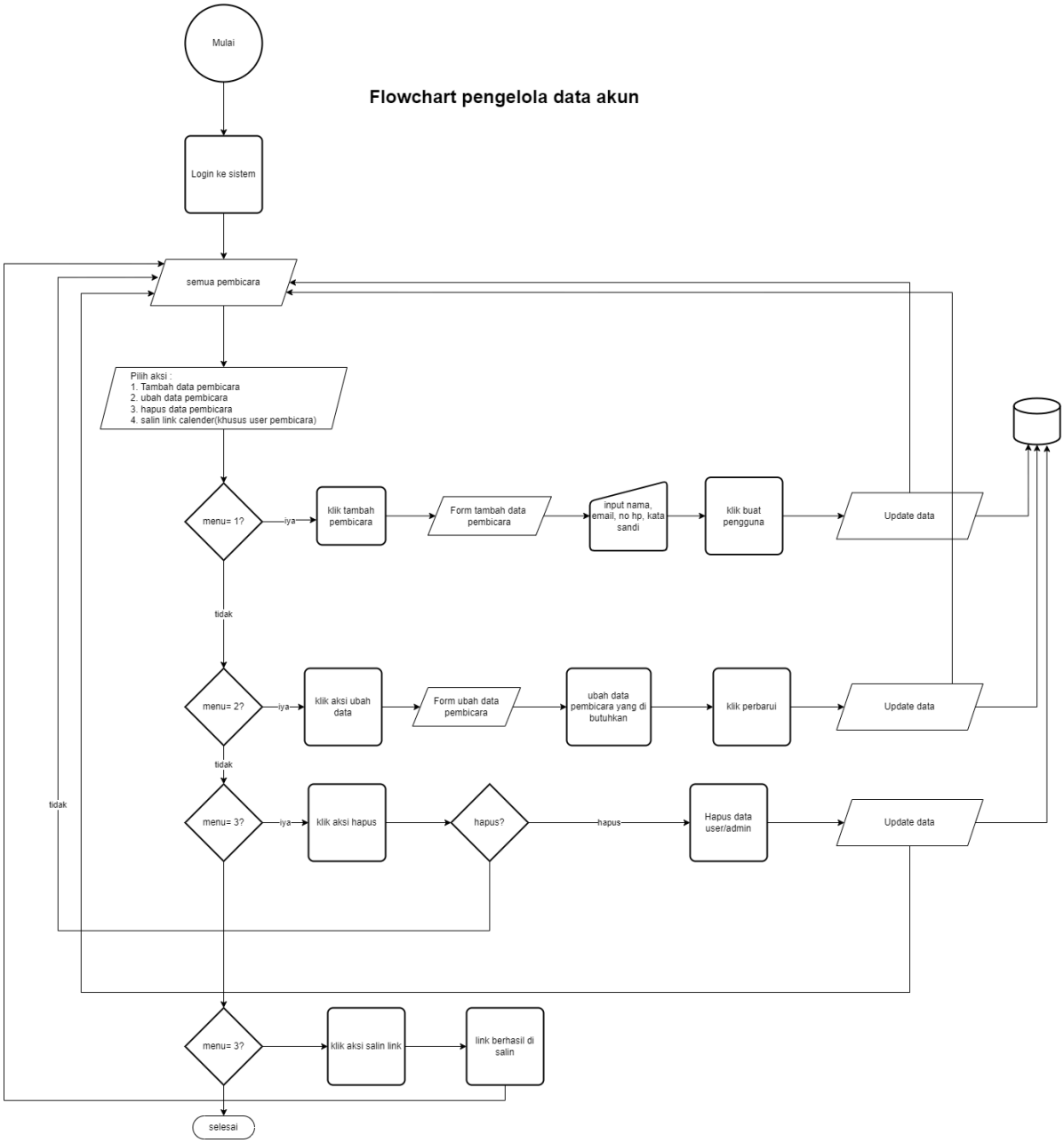


- Flowchart Perubahan Jadwal Agenda Oleh Klien

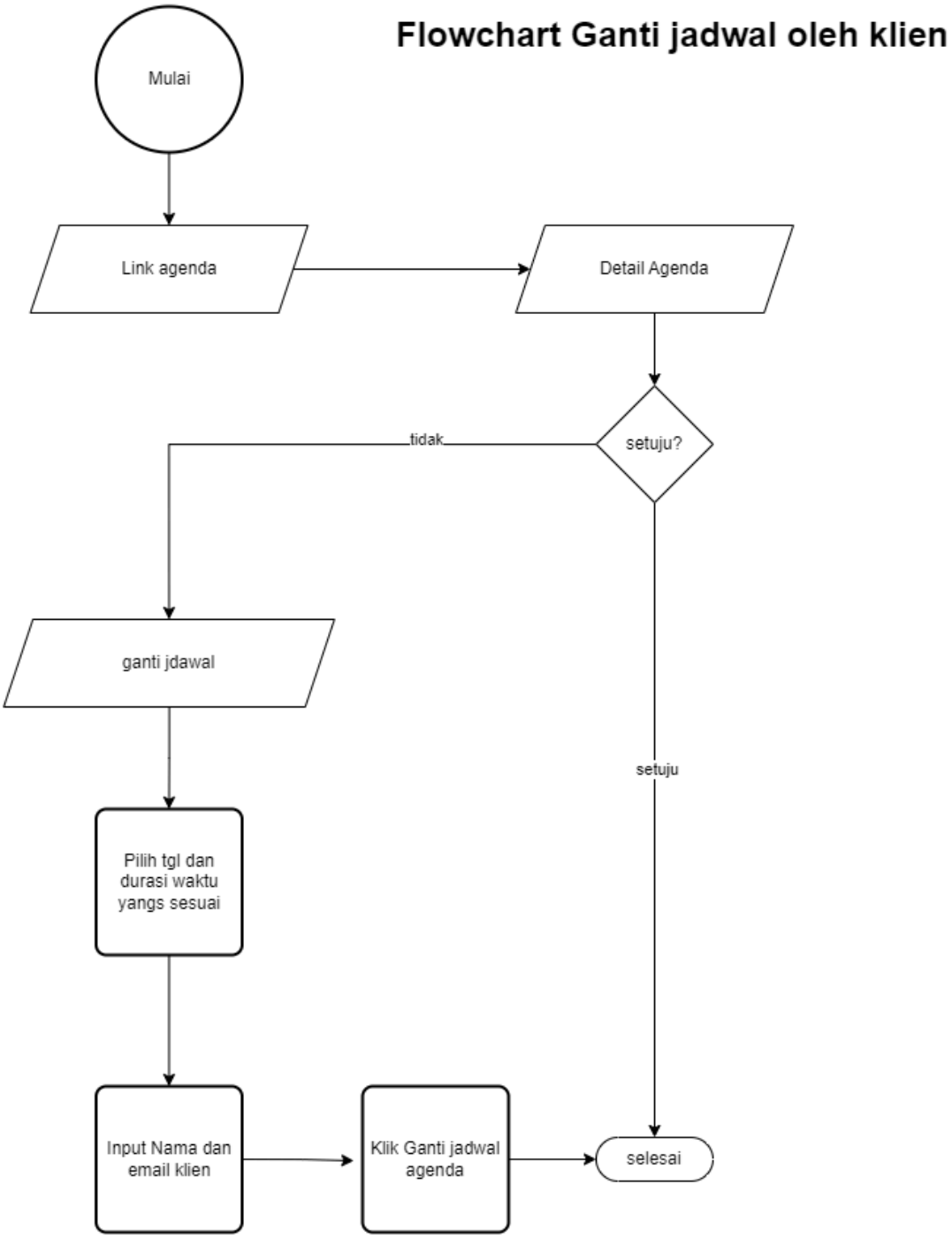


- Flowchart Pengajuan Jadwal Oleh Klien

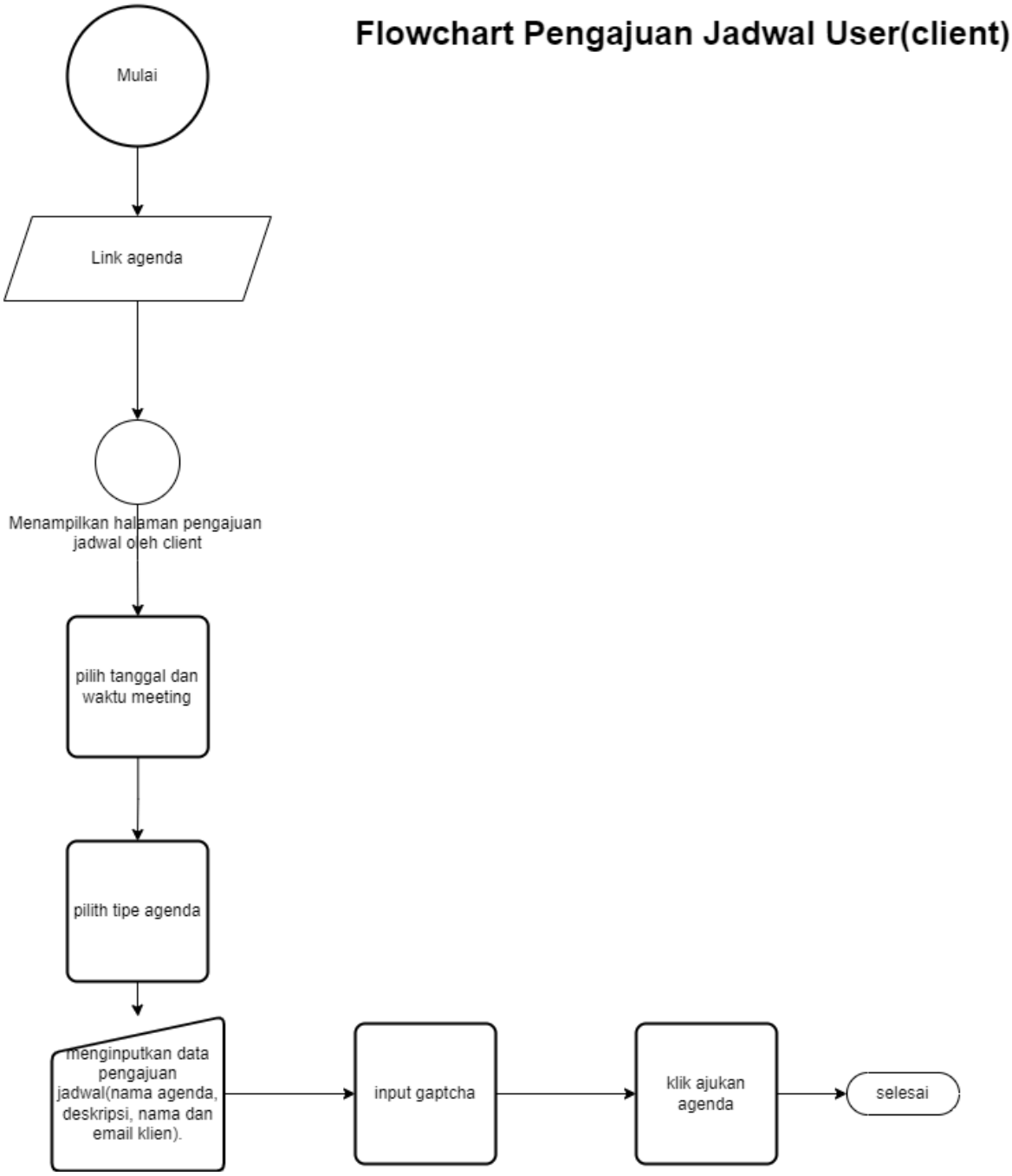
Flowchart Pengajuan Jadwal User(client)
Mulai
Link agenda
Menampilkan halaman pengajuan jadwal oleh client
pilih tanggal dan waktu meeting
pilith tipe agenda
menginputkan data pengajuan jadwal(nama agenda, deskripsi, nama dan email klien).
input gaptcha
klik ajukan agenda
selesai

- Login

- User Story

  Sebagai admin dan user pembicara (CEO, Implementer, system analyst) ingin dapat masuk ke dalam website dengan menginputkan email dan password yang sudah di daftarkan terlebih dahulu melalui admin.

- Acceptance Criteria

  User dapat masuk ke dalam website dengan syarat email dan password sudah terdaftar terlebih dahulu.

- Activity Diagram

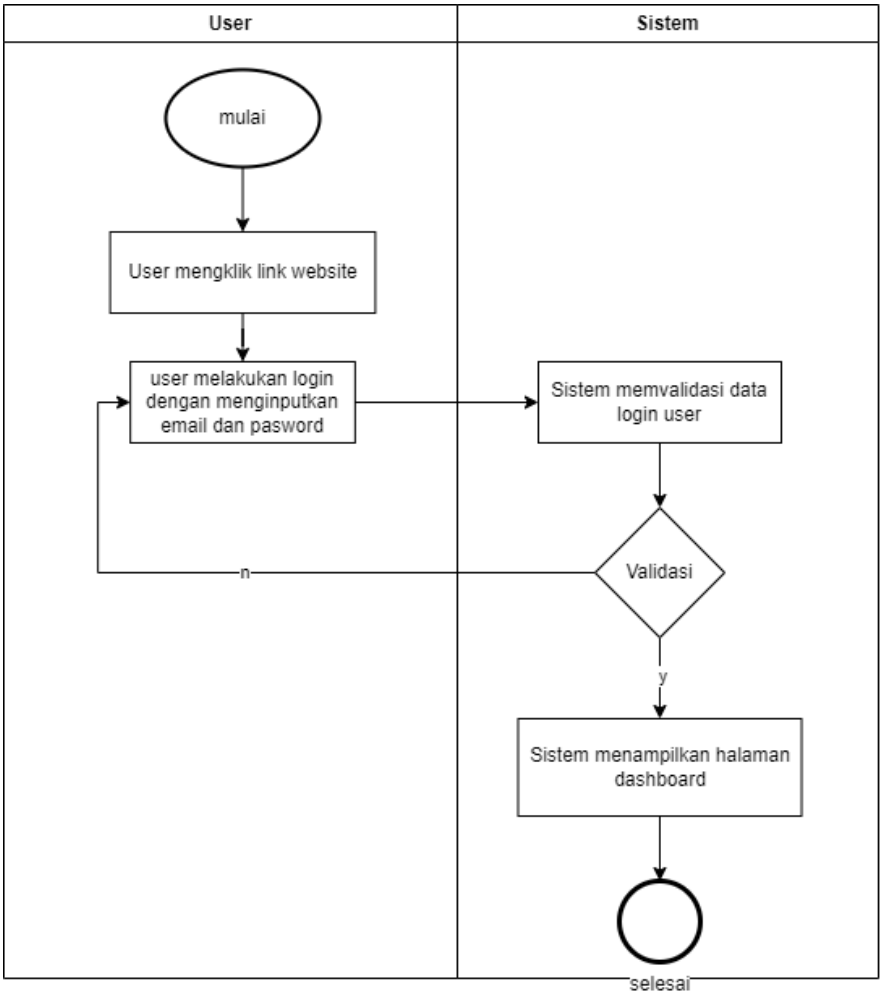


- Admin

- Dashboard

1. Filter Pembicara

➔ User Story

Admin dapat melihat semua jadwal dari semua pembicara, ataupun memilih salah satu pembicara pada menu filter pembicara.

➔ Acceptance Criteria

❖ Admin login ke sistem.

❖ Admin dapat melihat kalender harian, mingguan, dan bulanan.

❖ Admin dapat memilih jadwal salah satu pembicara dengan memilih button filter pembicara dan pilih salah satu pembicara.

❖ Sistem akan menampilkan jadwal agenda salah satu pembicara yang di pilih

❖ Sistem menampilkan halaman kalender sesuai menu tanggal, minggu, dan bulan yang di pilih.

➔ Activity Diagram

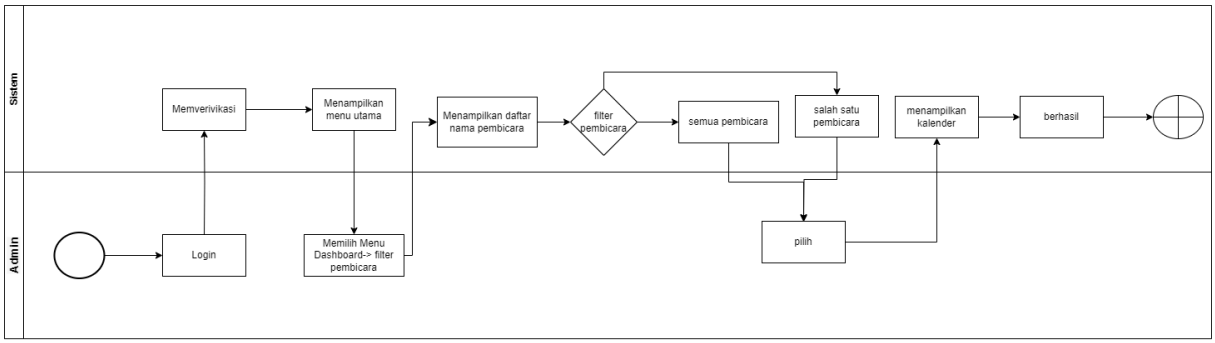


2. Tampilan Kalender

➔ User Story

Admin dapat melihat semua jadwal dari semua pembicara, ataupun memilih salah satu pembicara pada menu filter pembicara.

➔ Acceptance Criteria

❖ Admin login ke sistem.

❖ Admin dapat melihat kalender harian, mingguan, dan bulanan.

❖ Admin dapat memilih jadwal salah satu pembicara dengan memilih button filter pembicara dan pilih salah satu pembicara.

- ❖ Sistem akan menampilkan jadwal agenda salah satu pembicara yang dipilih.
- ❖ Sistem menampilkan halaman kalender sesuai menu tanggal, minggu, dan bulan yang di pilih.

➔ Activity Diagram

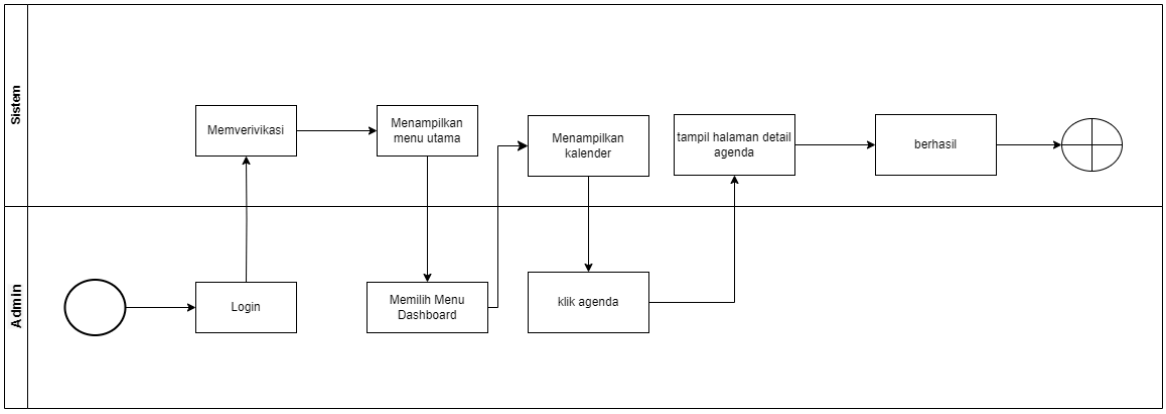


- Semua Pembicara

1. Lihat Pembicara

➔ User Story

Admin dapat melihat semua daftar akun pembicara.

➔ Acceptance Criteria

- ❖ Admin login ke smart agenda.
- ❖ Admin pilih menu semua pembicara.
- ❖ Admin dapat melihat daftar pembicara.
- ❖ Sistem menampilkan daftar akun pembicara.

➔ Activity Diagram

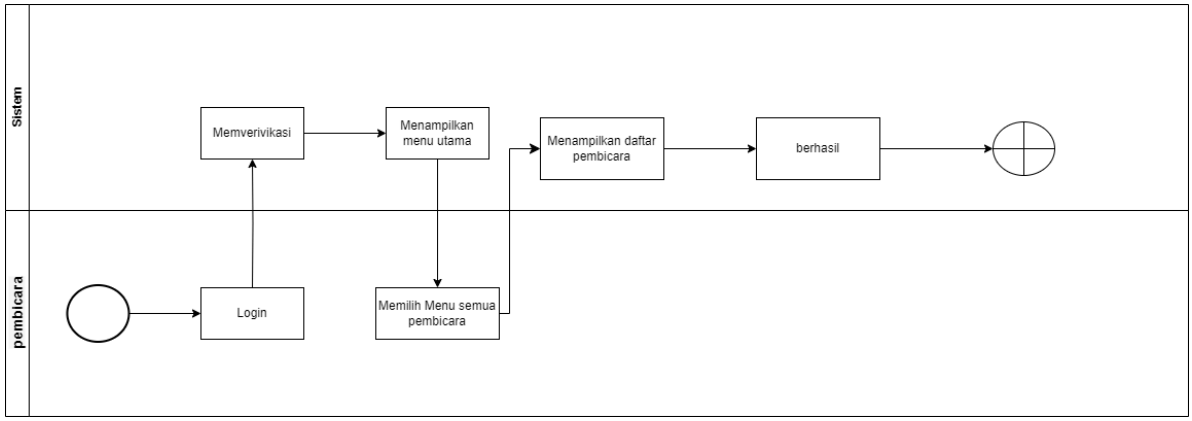

2. Tambah Pembicara

➔ User Story

Admin dapat menambahkan akun pembicara.

➔ Acceptance Criteria

- ❖ Admin mengakses smart agenda dengan login terlebih dahulu.
- ❖ Admin memilih menu semua pembicara.
- ❖ Admin pilih button tambah pembicara.
- ❖ Admin mengisi data yang diperlukan.
- ❖ Admin menyimpan data.
- ❖ Sistem menyimpan akun data pembicara yang baru ditambah dan menampilkan pop up berhasil.

➔ Activity Diagram

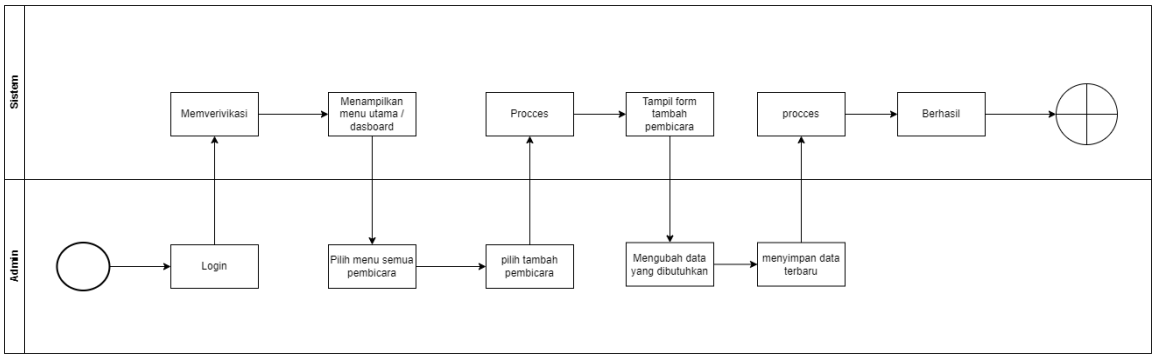


3. Ubah Data Pembicara

➔ User Story

Admin dapat mengubah data pembicara.

➔ Acceptance Criteria

- ❖ Admin mengakses smart agenda
- ❖ Admin memilih menu semua pembicara
- ❖ Admin memilih aksi dan ubah data
- ❖ Admin dapat mengubah data yang di perlukan
- ❖ Admin menyimpan data
- ❖ Admin menampilkan pop up berhasil
- ❖ Admin berhasil menyimpan data

➔ Activity Diagram

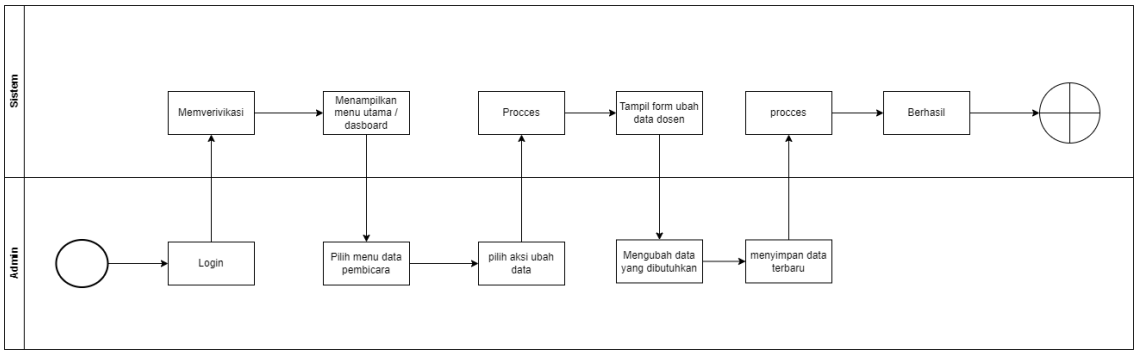


4. Hapus Data Pembicara

➔ User Story

Admin dapat menghapus data pembicara.

➔ Acceptance Criteria

Admin masuk ke menu data pembicara dan memilih aksi hapus untuk menghapus data pembicara dan sistem akan menampilkan pop up apakah yakin ingin di hapus dan pilih hapus dan data pembicara terhapus.

➔ Activity Diagram

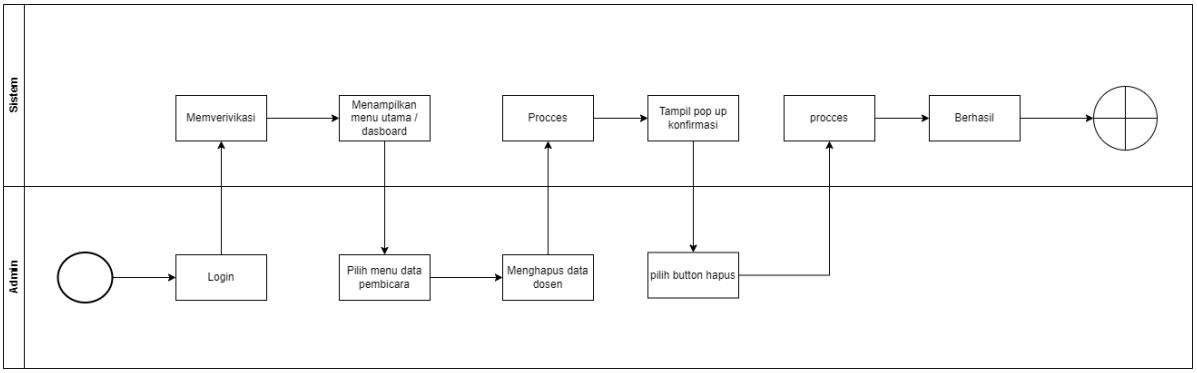


5. Salin Link Pembicara

➔ User Story

Admin dapat menyalin link agenda pembicara.

➔ Acceptance Criteria

Admin masuk ke menu data pembicara dan memilih aksi salin untuk menyalin link agenda pembicara dan sistem akan menampilkan pop up link berhasil di salin.

➔ Activity Diagram

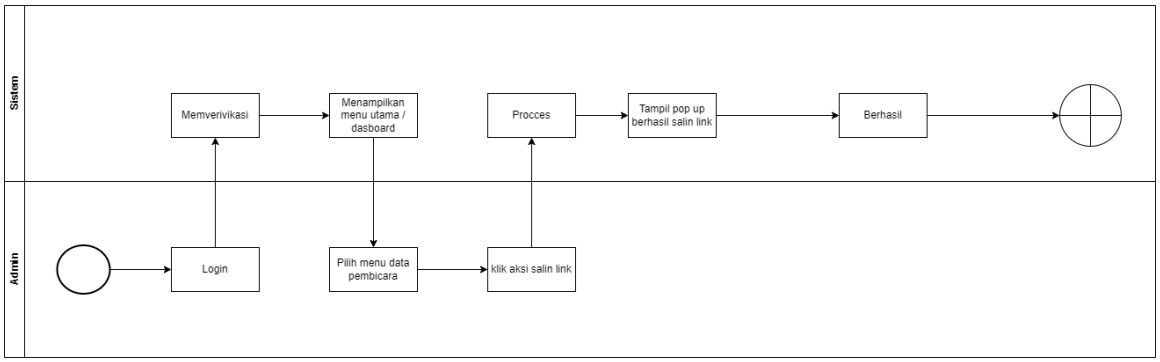


- Semua Agenda

1. Lihat Semua Agenda

➔ User Story

Pembicara dapat melihat semua agenda.

➔ Acceptance Criteria

❖ Admin login ke smart agenda.

❖ Admin pilih menu semua agenda dapat melihat daftar pembicara.

➔ Activity Diagram

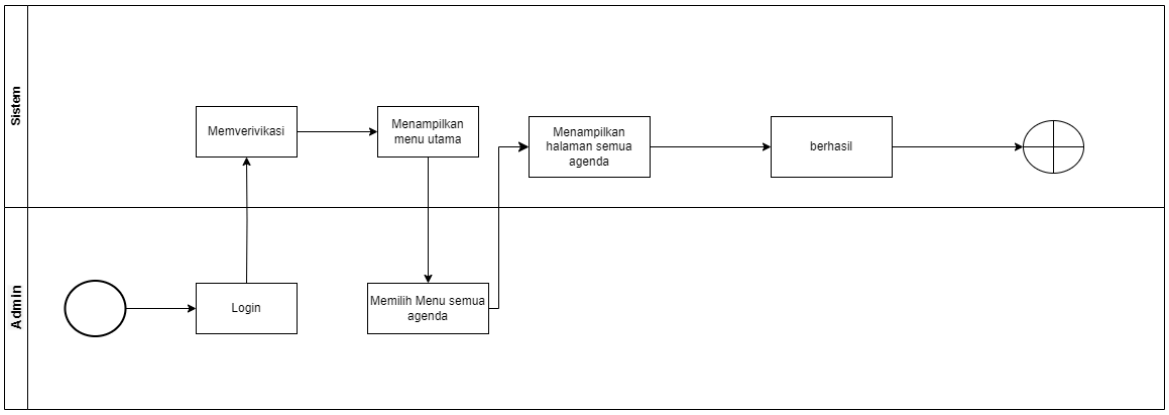


2. Lihat Semua Agenda

➔ User Story

Sebagai admin dapat menambahkan jadwal kegiatan baru untuk user pembicara, dan akan langsung tersimpan di kalender. User akan mendapatkan email untuk notifikasi pengingat kegiatan melalui email.

➔ Acceptance Criteria

❖ Admin dapat mengajukan jadwal kegiatan meeting dengan memilih menu

semua agenda => tambah agenda.

- ❖ Admin menginputkan nama user partisipan, pilih tanggal, durasi waktu nama agenda, deskripsi, dan jenis kegiatan online/offline. lalu jadwal agenda tersimpan dalam sistem.

➔ Activity Diagram

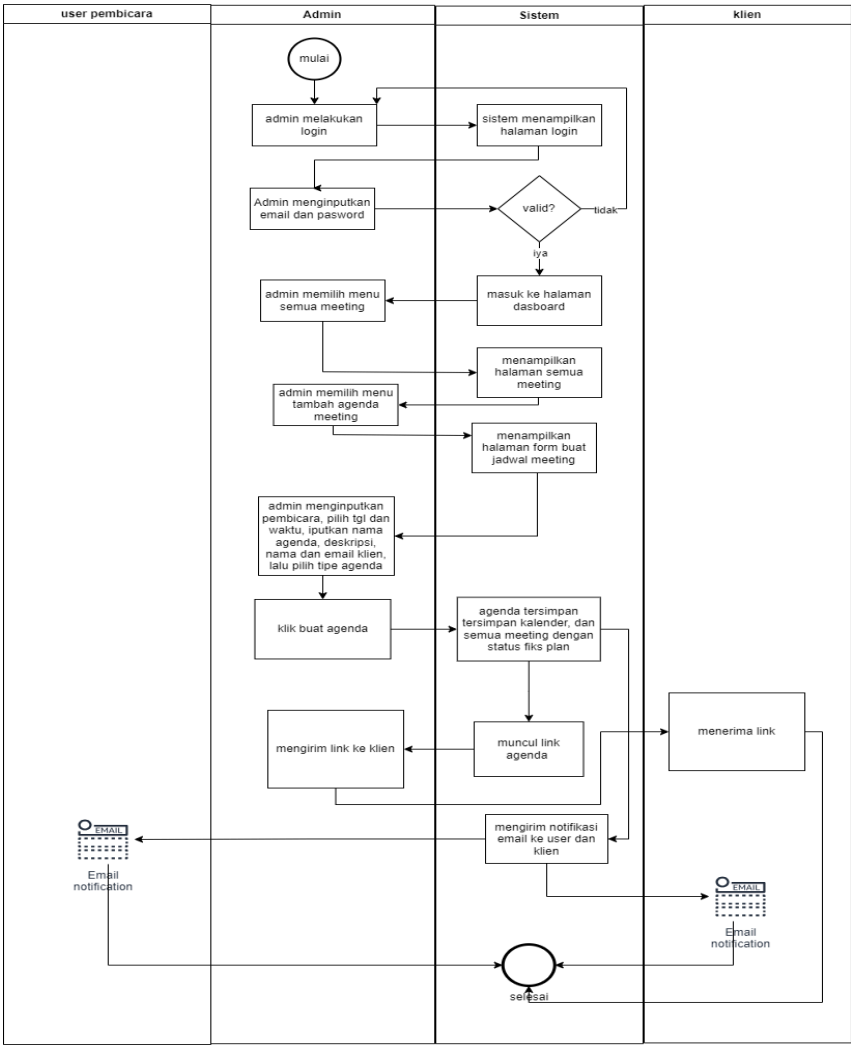


3. Ubah Agenda

➔ User Story

Sebagai admin, saya ingin dapat melakukan perubahan jadwal agenda user pembicara.

➔ Acceptance Criteria

Admin login dan masuk ke halaman semua agenda lalu klik aksi ubah agenda

dan akan muncul form ubah agenda, lalu ubah agenda, dan terakhir simpan perubahan, sistem akan menampilkan popup data berhasil diubah, dan sistem akan mengirim email kepada klien dan pembicara mengenai agenda yang dirubah.

➔ Activity Diagram

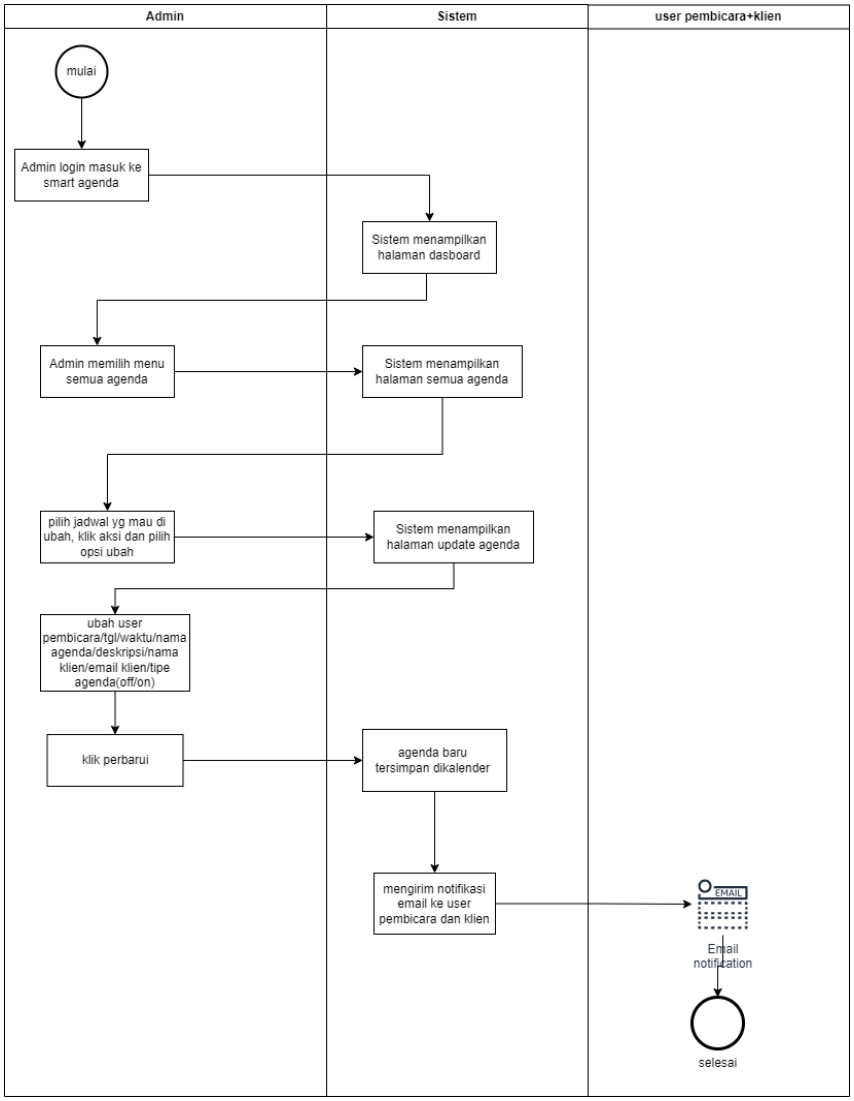


4. Hapus Agenda

➔ User Story

Admin dapat menghapus data agenda.

➔ Acceptance Criteria

Admin login dan masuk ke halaman semua agenda lalu klik aksi hapus agenda dan sistem akan menampilkan pop up apakah yakin menghapus data agenda?

admin memilih hapus dan data berhasil terhapus.

➔ Activity Diagram

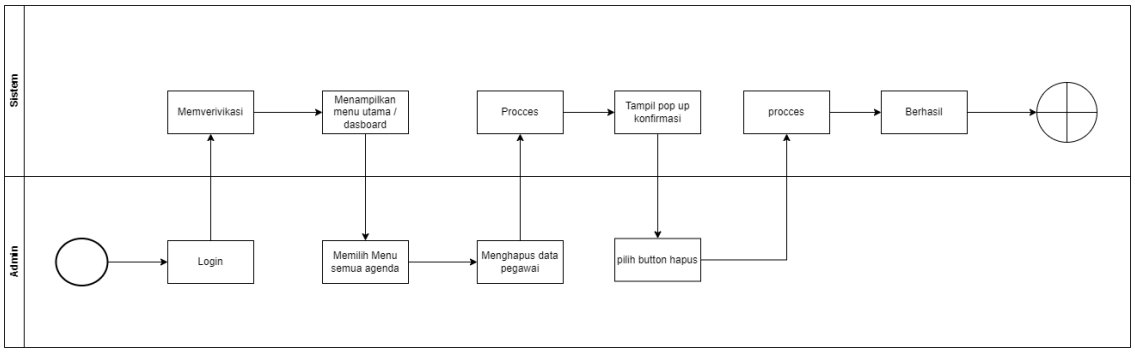


5. Cetak Agenda

➔ User Story

Admin dapat mencetak data agenda.

➔ Acceptance Criteria

Admin masuk ke smart agenda dan pilih menu semua agenda lalu admin pilih cetak data dan terdapat opsi untuk cetak berdasarkan semua pembicara atau memilih salah satu pembicara.lalu sistem menampilkan form untuk pilih pembicara, tanggal, dan admin klik button cetak. sistem menampilkan file cetak data.

➔ Activity Diagram

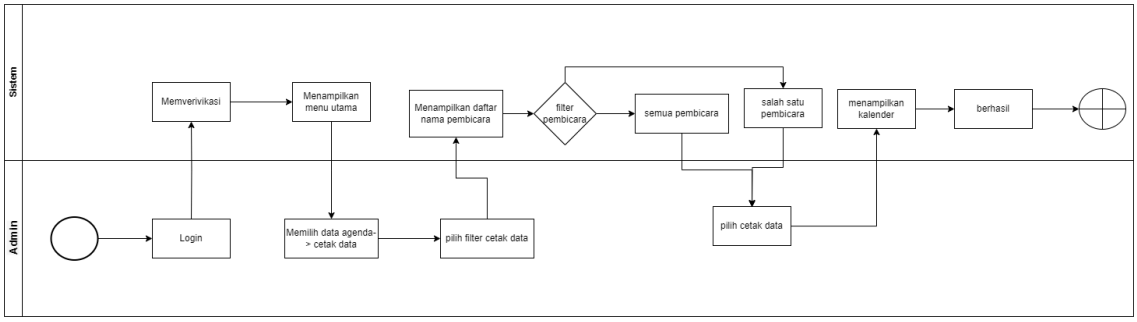


6. Cetak Agenda

➔ User Story

Admin dapat melihat daftar agenda berdasarkan rentang waktu yang ditentukan.

➔ Acceptance Criteria

Admin masuk ke smart agenda dan pilih menu semua agenda lalu admin pilih cetak data dan terdapat opsi untuk cetak berdasarkan semua pembicara atau memilih salah satu pembicara.lalu sistem menampilkan form untuk pilih pembicara, tanggal, dan admin klik button cetak. sistem menampilkan file cetak data.

➔ Activity Diagram

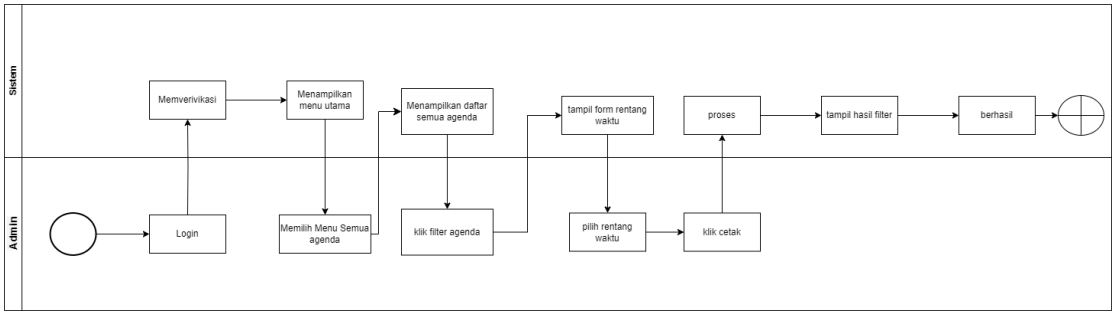


- Agenda Mendatang

➔ User Story

Admin dapat melihat agenda mendatang dari seluruh pembicara.

➔ Acceptance Criteria

Admin mengakses smart agenda, dan masuk ke menu agenda mendatang lalu sistema akan menampilkan halaman agenda mendatang

➔ Activity Diagram

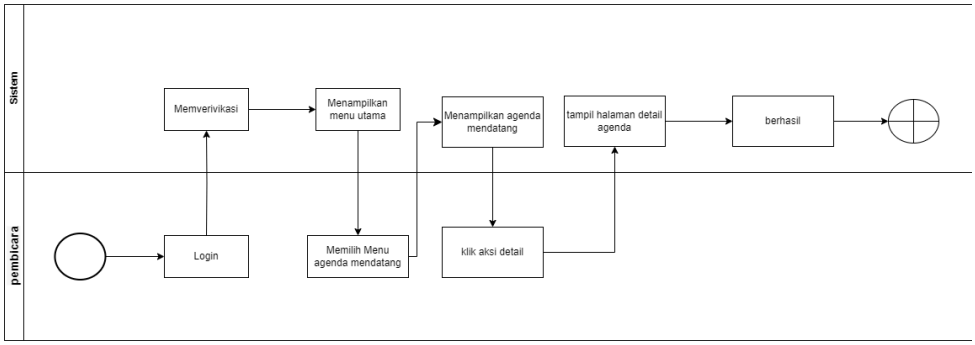


- Agenda Diproses

➔ User Story

Admin dapat melihat jadwal yang status nya masi di proses, dimana ini klien mengajukan penjadwalan dan butuh approval. disini admin dapat memberikan approval.

➔ Acceptance Criteria

Admin mengakses smart agenda, dan masuk ke menu agenda di proses lalu admin memilih aksi untuk terima dan sistem akan menampilkan pop up agenda berhasil diterima.

➔ Activity Diagram

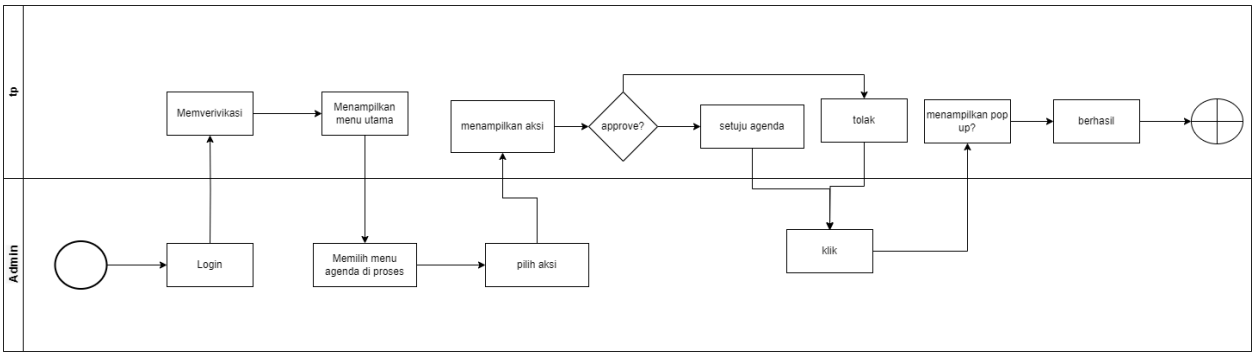


- Riwayat Agenda

➔ User Story

Admin dapat melihat riwayat agenda seluruh pembicara yang telah berlalu.

➔ Acceptance Criteria

Admin mengakses smart agenda, dan masuk kemenu riwayat agenda, lalu sistem menampilkan daftar riwayat agenda.

➔ Activity Diagram

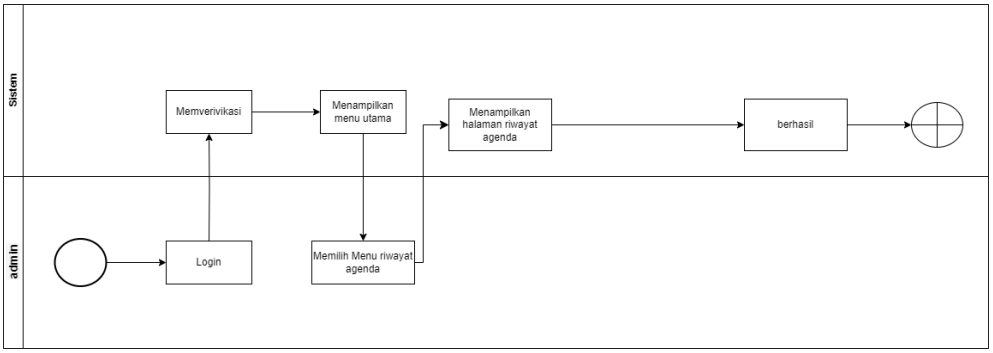


- Profil

1. Ubah Data

➔ User Story

Sebagai admin, saya ingin dapat mengedit profil saya agar saya bisa memperbarui informasi pribadi saya jika ada perubahan atau jika saya

melakukan kesalahan saat menginput data di awal.

➔ Acceptance Criteria

Admin mengakses smart agenda lalu pilih menu profil pada pojok kanan atas, selanjutnya sistem akan menampilkan halaman profil, lalu admin pilih ke menu ubah profil, sistem akan menampilkan form ubah data profil, lalu admin menginputkan data terbaru, klik button ubah data. maka data terbaru disimpan oleh sistem.

➔ Activity Diagram

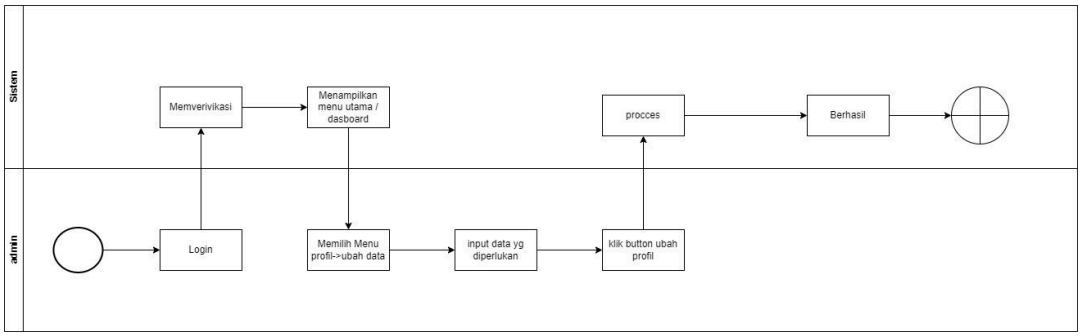


2. Ubah Kata Sandi

➔ User Story

Admin dapat mengubah kata sandi demi keamanan data.

➔ Acceptance Criteria

Admin mengakses smart agenda lalu pilih menu profil pada pojok kanan atas, selanjutnya sistem akan menampilkan halaman profil, lalu admin pilih ke menu ubah profil, sistem akan menampilkan form ubah data profil, di tampilan sistem terdapat 2 buton yakni ubah data dan ganti kata sandi, disini admin klik button ubah kata sandi lalu sistem menampilkan form baru untuk mengubah kata sandi baru dan admin klik ubah kata sandi lalu sistem menampilkan pop up berhasil dan kata sandi baru tersimpan.

➔ Activity Diagram

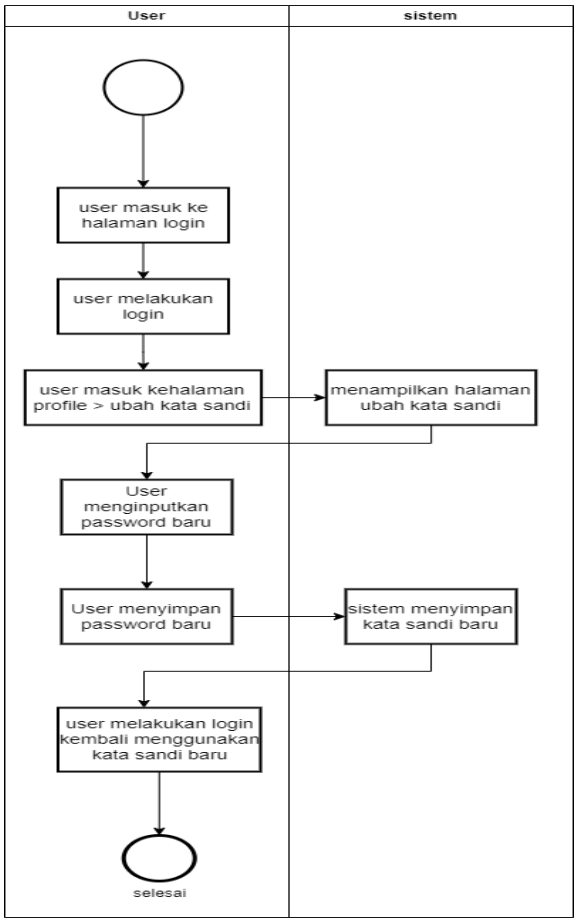


- Pembicara
  - Dashboard
    1. Tampilan Kalender
       - ➔ User Story

         Pembicara dapat melihat semua jadwal dari semua jadwalnya.
       - ➔ Acceptance Criteria
         - ❖ Pembicara login ke sistem.
         - ❖ Pembicara dapat melihat kalender harian, mingguan, dan bulanan.
         - ❖ Sistem akan menampilkan jadwal salah satu agenda yang dipilih.
         - ❖ Sistem menampilkan halaman kalender sesuai menu tanggal, minggu, dan bulan yang di pilih.
       - ➔ Activity Diagram

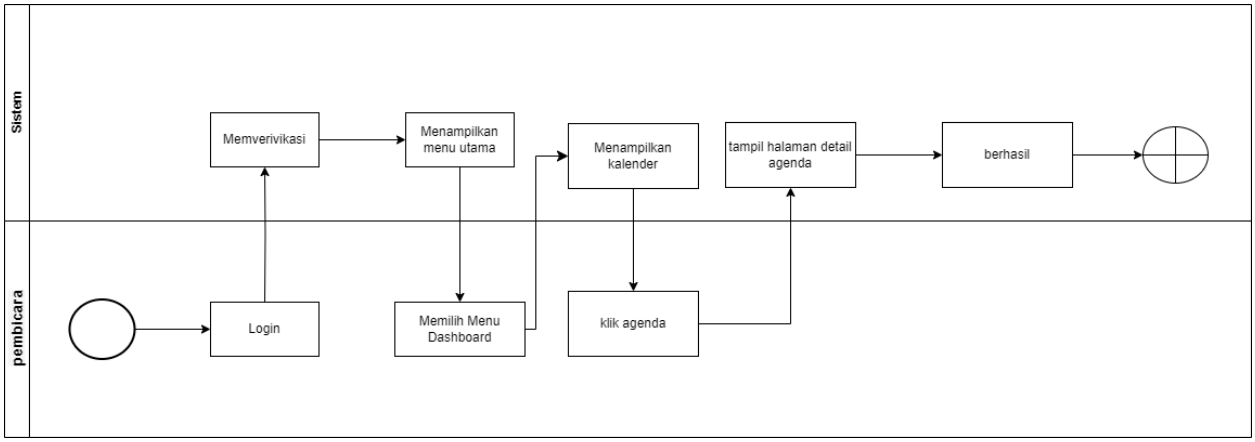


- Semua Agenda
  1. Tambah Agenda
     - ➔ User Story

       Sebagai user pembicara yang telah mendaftar, saya ingin menjadwalkan kegiatan meeting yang sudah fix dengan client tanpa memerlukan persetujuan dari admin, agar saya dapat dengan cepat menyesuaikan jadwal saya sesuai dengan kebutuhan saya tanpa ada hambatan administratif.
     - ➔ Acceptance Criteria
       - ❖ user partisipan dapat membuat jadwal baru dengan login terlebih dahulu ke sistem smart agenda lalu klik menu semua agenda lalu pilih tambah agenda.
       - ❖ selanjutnya user pembicara membuat jadwal dengan memilih tanggal dan waktu, lalu inputkan nama agenda,deskripsi agenda, nama klien dan email klien dan pilih opsi agenda online atau offline  kalau online akan tersambung dengan link zoom, sedangkan untuk meeting offline tempat meeting di tambah di bagian deskripsi meeting lalu klik buat agenda dan agenda tersimpan.
       - ❖ selanjutnya tampil link agenda, lalu copy link agenda dan kirim ke klien.
     - ➔ Activity Diagram

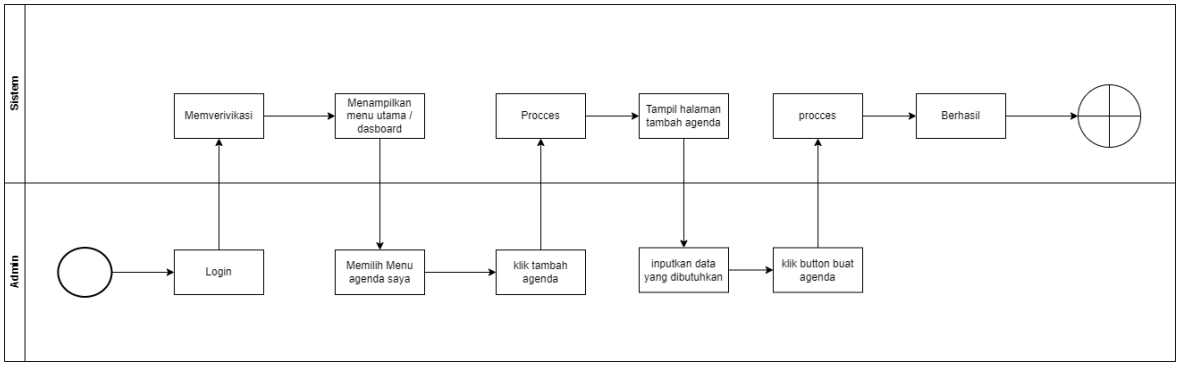


2. Memperbarui Agenda

➔ User Story

Sebagai user pembicara, user ingin dapat melakukan pergantian jadwal secara mandiri tanpa memerlukan approve dari admin. User pembicara login dan masuk ke halaman agenda saya lalu klik aksi dan pilih opsi ubah, lalu ubah agenda, dan terakhir simpan perubahan.

➔ Acceptance Criteria

- User pembicara dapat melakukan perubahan jadwal agenda baru secara mandiri (tgl, waktu, nama agenda, deskripsi agenda, tipe agenda).
- Untuk perubahan jadwal ini tanpa perlu approve dari admin.
- Untuk pergantian jadwal bisa dilakukan kapan saja dan hasil pergantian akan disimpan dan user pembicara + klien akan mendapatkan notifikasi di email masing”

➔ Activity Diagram

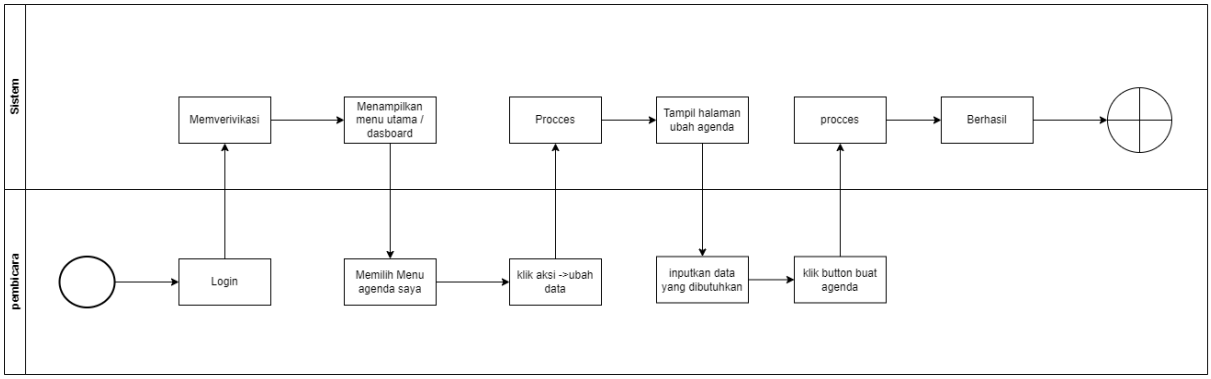

- Agenda Mendatang
  - ➔ User Story

    Pembicara dapat melihat daftar agenda yang mendatang.
  - ➔ Acceptance Criteria

    Pembicara mengakses smart agenda, dan masuk ke menu agenda mendatang lalu sistema akan menampilkan halaman agenda mendatang
  - ➔ Activity Diagram

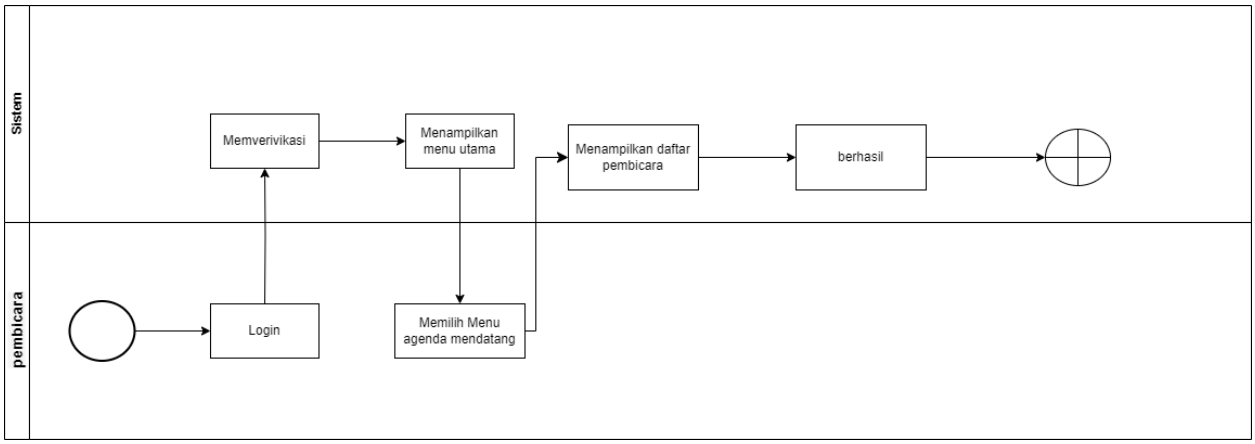


- Agenda Diproses
  - ➔ User Story

    Pembicara dapat melihat dan memberikan approve untuk jadwal yg diajukan klien.
  - ➔ Acceptance Criteria

    Pembicara mengakses sistem smart agenda, lalu masuk ke menu agenda di proses dan menampilkan halaman di proses lalu pembicara memilih aksi approve agenda lalu sistem menampilkan pop up agenda berhasil di approve.
  - ➔ Activity Diagram

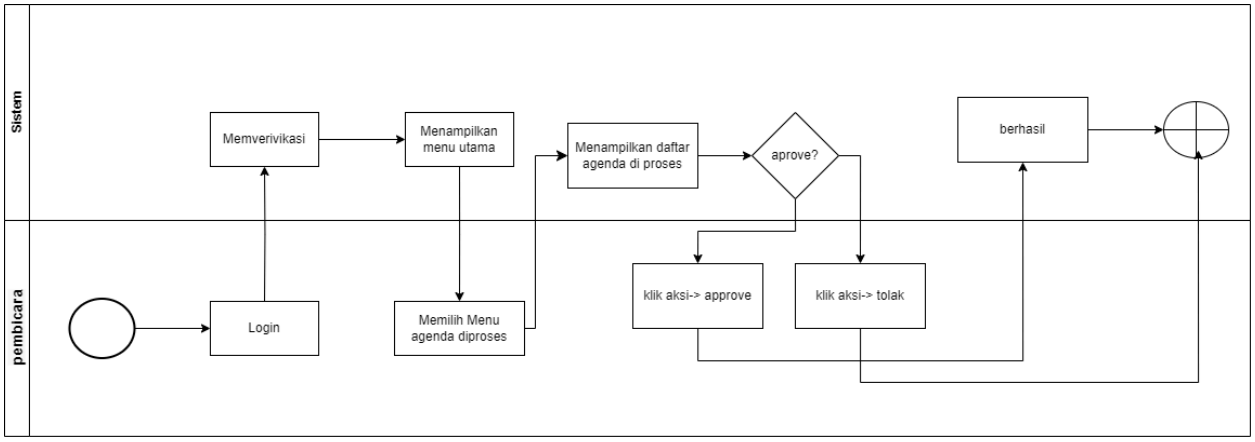


- Riwayat Agenda
  - ➔ User Story

    Pembicara dapat melihat riwayat agenda nya yg telah berlalu.
  - ➔ Acceptance Criteria

    Pembicara mengakses smart agenda, dan masuk ke menu riwayat agenda, lalu sistem menampilkan daftar riwayat agenda.
  - ➔ Activity Diagram

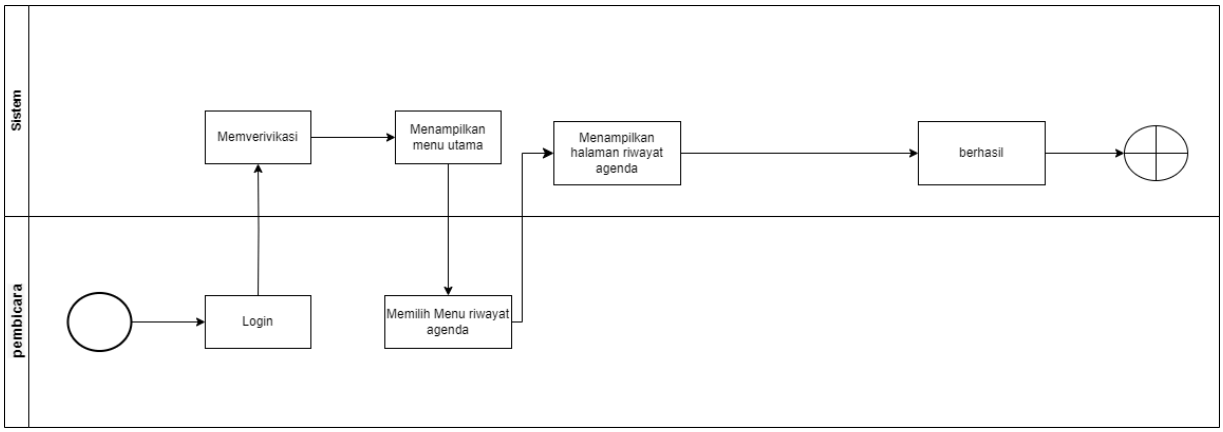


- Profil
  1. Ubah Kata Sandi
     - ➔ User Story

       Sebagai User pembicara saya ingin dapat mengganti kata sandi akun saya, sehingga dapat meningkatkan keamanan akun dan melindungi informasi pribadi saya.
     - ➔ Acceptance Criteria

User dapat mengganti kata sandi akun dengan menginputkan kata sandi baru dengan pemberitahuan panjang minimal, untuk meningkatkan keamanan akun user.

➔ Activity Diagram

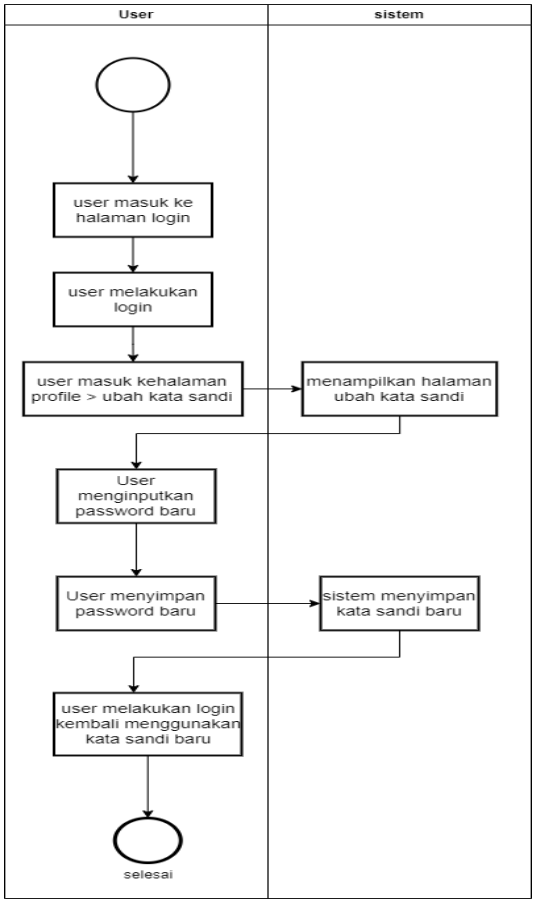


2. Ubah Data

➔ User Story

Sebagai user pembicara, saya ingin dapat mengedit profil saya agar saya bisa memperbarui informasi pribadi saya jika ada perubahan atau jika saya melakukan kesalahan saat menginput data di awal.

➔ Acceptance Criteria

Pembicara mengakses smart agenda lalu pilih menu profil pada pojok kanan atas, selanjutnya sistem akan menampilkan halaman profil, lalu pembicara pilih ke menu ubah profil, sistem akan menampilkan form ubah data profil, lalu pembicara menginputkan data terbaru, klik button ubah data. maka data

terbaru disimpan oleh sistem.

➔ Activity Diagram

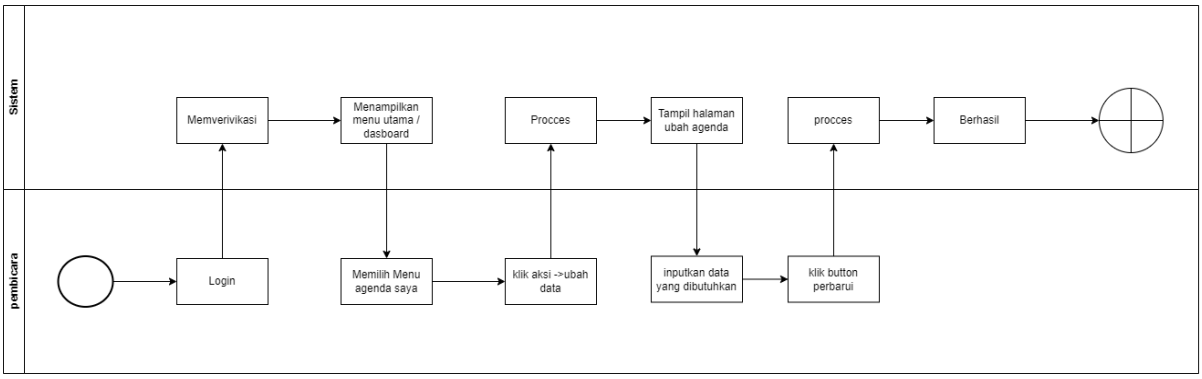


- Klien
  - Pengajuan Jadwal
    - ➔ User Story

      Klien disini dapat mengajukan jadwal dengan user pembicara dengan meminta link agenda user pembicara oleh admin/pihak bersangkutan. klien mengakses link agenda tersebut dan mengajukan jadwal agenda.

    - ➔ Acceptance Criteria

      Klien mendapatkan link akses untuk pengajuan jadwal, lalu klien mengakses link tersebut. lalu sistem tampil halaman pengajuan, klien mengisi data yang diperlukan, dan klik ajukan. pengajuan ini akan masuk ke menu agenda diproses bagian admin dan pembicara.

    - ➔ Activity Diagram

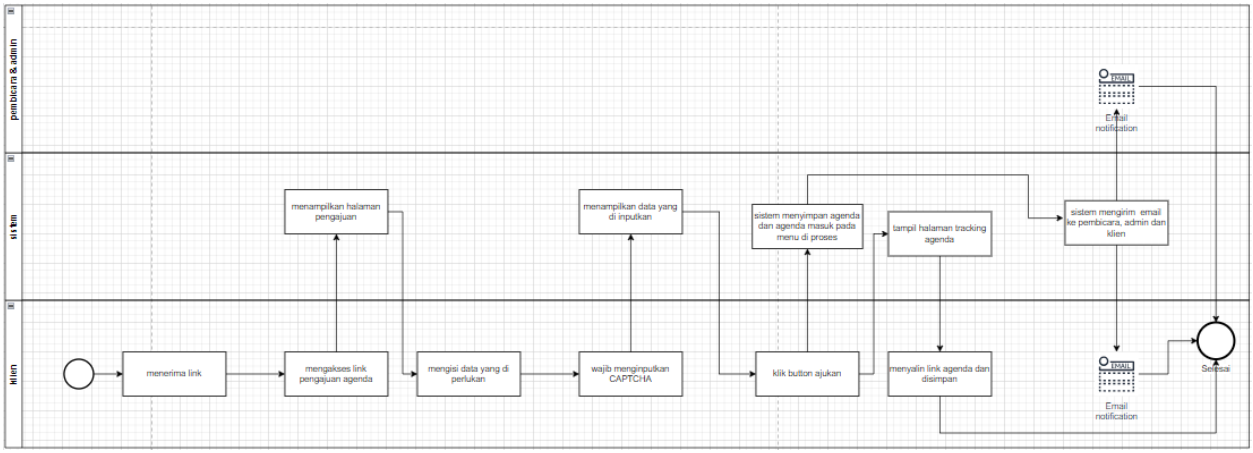

- Perbarui Jadwal
  - ➔ User Story

    Klien disini mendapatkan link undangan agenda, jika jadwal agenda sudah sesuai/tidak bermasalah maka tidak perlu ada tindakan apapun, apabila jadwal belum sesuai klien dapat mengajukan pergantian jadwal dengan memgakses link yang didapat dari pembicara/admin lalu klik button ganti jadwal pada undangan agenda.
  - ➔ Acceptance Criteria
    - Klien mendapat link agenda.
    - Lalu klien mengklik link agenda.
    - Jika jadwal sesuai tidak perlu ada aksi apapun.
    - Jika jadwal tidak sesuai klien dapat mengklik button ganti jadwal.
    - Lalu memilih hari/tgl dan waktu yang sesuai(jadwal kosong user pembicara).
    - Inputkan nama dan email klien.
    - Klik ganti jadwal.
    - Jadwal Agenda yg diganti oleh klien akan masuk ke agenda diproses yg ada di admin atau user pembicara dan membutuhkan persetujuan.
    - Jika Admin/user pembicara sudah memberi persetujuan agenda pun tersimpan.
    - User Pembicara dan klien mendapatkan jadwal agenda terbaru.
  - ➔ Activity Diagram

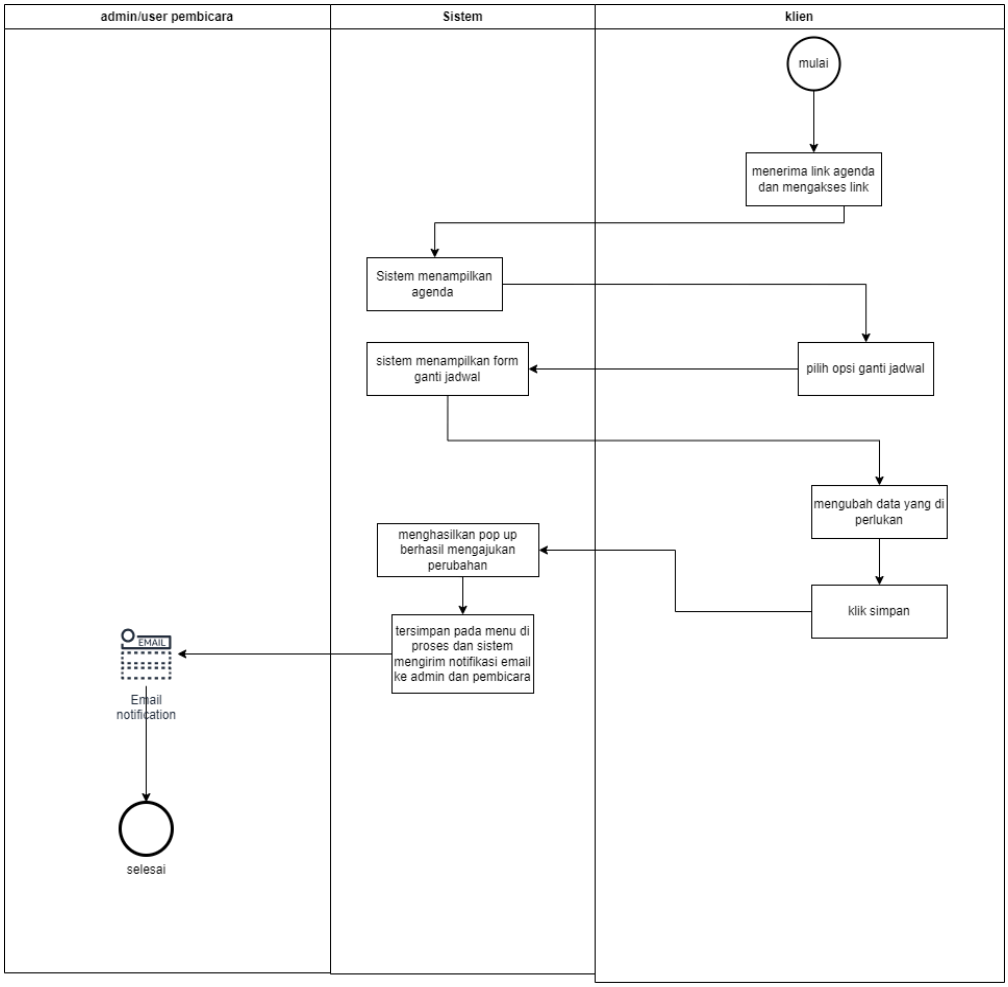
admin/user pembicara
Sistem
klien
mulai
menerima link agenda dan mengakses link
Sistem menampilkan agenda
pilih opsi ganti jadwal
sistem menampilkan form ganti jadwal
mengubah data yang di perlukan
klik simpan
menghasilkan pop up berhasil mengajukan perubahan
tersimpan pada menu di proses dan sistem mengirim notifikasi email ke admin dan pembicara
EMAIL
Email notification
selesai

# ENTITY RELATIONSHIP DIAGRAM

Berikut ini adalah entity relationship diagram dari sistem smart agenda yang dibuat:

BLACK BOX TESTING

| Uji Kasus | Tahap | Skenario | Aksi | Tujuan | Hasil Yang Diharapkan | Output | Status |
|---|---|---|---|---|---|---|---|
| **ADMIN** | | | | | | | |
| Halaman Login | 1 | Admin melakukan login akun dengan cara memasukkan email dan password pada menu login | Klik button masuk | Masuk ke halaman beranda | Setelah user menginput data untuk login, website masuk ke beranda | Admin berhasil melakukan login | Sesuai |
| | 2 | Admin tidak memasukkan email pada kolom email | Klik button masuk | Masuk ke halaman beranda | Muncul alert "Silahkan masukkan email" karena email tidak ada | Admin gagal login dan tetap di halaman login | Sesuai |
| Halaman Beranda | 1 | Admin mengakses halaman beranda | Klik button hamburger menu | Sidebar dapat tertutup/terbuka | Sidebar tertutup/terbuka | Admin dapat menutup/membuka sidebar | Sesuai |
| | 2 | Admin mengakses halaman beranda | Klik button dashboard | Masuk ke halaman dashboard | Menampilkan tampilan dashboard | Admin dapat melihat tampilan dashboard | Sesuai |
| | 3 | Admin mengakses halaman beranda | Klik button semua pembicara | Masuk ke halaman semua pembicara | Menampilkan tampilan halaman pembicara | Admin dapat melihat tampilan halaman pembicara | Sesuai |
| | 4 | Admin mengakses halaman beranda | Klik button semua agenda | Masuk ke halaman semua | Menampilkan tampilan halaman agenda | Admin dapat melihat tampilan | Sesuai |

| | | | | | | | |
|---|---|---|---|---|---|---|---|
| | | | | agenda | | halaman agenda | |
| | 5 | Admin mengakses halaman beranda | Klik button jadwal mendatang | Masuk ke halaman jadwal mendatang | Menampilkan tampilan halaman jadwal mendatang | Admin dapat melihat halaman jadwal mendatang | Sesuai |
| | 6 | Admin mengakses halaman beranda | Klik button jadwal pending | Masuk ke halaman jadwal pending | Menampilkan tampilan halaman jadwal pending | Admin dapat melihat halaman jadwal pending | Sesuai |
| | 7 | Admin mengakses halaman beranda | Klik button riwayat jadwal | Masuk ke halaman riwayat jadwal | Menampilkan tampilan halaman riwayat jadwal | Admin dapat melihat halaman jadwal riwayat jadwal | Sesuai |
| | 8 | Admin mengakses halaman beranda | Klik button profile | Drop down pilihan | Menampilkan dropdown pilihan dari profil saya/logout | Admin dapat memilih untuk pergi ke profil saya/logout | Sesuai |
| Halaman Dashboard | 1 | Admin ingin melihat jadwal hari ini | Klik button hari ini | Menampilkan kegiatan kalender hari ini | Menampilkan kalender hari ini dan menampilkan jadwal hari ini | Admin dapat melihat jadwal hari ini | Sesuai |
| | 2 | Admin ingin melihat list jadwal per bulan | Klik button bulan | Menampilkan kegiatan kalender per bulan | Menampilkan kalender per bulannya dan menampilkan list jadwal per bulan | Admin dapat melihat jadwal per bulan | Sesuai |
| | 3 | Admin ingin melihat list jadwal per minggu | Klik button minggu | Menampilkan kegiatan | Menampilkan kalender per minggunya dan | Admin dapat melihat jadwal | Sesuai |

| | | | | | | | |
|---|---|---|---|---|---|---|---|
| | | | | kalender per minggu | menampilkan list jadwal per minggu | per minggu | |
| | 4 | Admin ingin melihat detail agenda dari jadwal yang telah dibuat | Klik jadwal yang telah dibuat | Halaman pop up detail agenda | Menampilkan pop up dari detail agenda | Admin dapat melihat detail dari kegiatan tersebut | Sesuai |
| | 5 | Admin ingin menutup pop up dari detail agenda | Klik button tutup pada detail agenda | Menampilkan kembali kalender jadwal | Menutup pop up dari detail agenda | Halaman detail agenda tertutup dan tetap di halaman dashboard | Sesuai |
| | 6 | Admin ingin melihat list jadwal per hari | Klik button hari | Menampilkan kegiatan kalender per hari | Menampilkan kalender per minggunya dan menampilkan list jadwal per hari | Admin dapat melihat jadwal per hari | Sesuai |
| | 7 | Admin ingin memfilter daftar pembicara agenda yang ada di dashboard | Klik button filter pembicara | Memfilter agenda pembicara | Menampilkan jadwal kegiatan dari pembicara yang dipilih oleh admin | Admin dapat melihat agenda salah satu pembicara atau semua pembicara | Sesuai |
| Halaman Semua Pembicara | 1 | Admin ingin melihat daftar pembicara | Klik button semua pembicara | Menampilkan list pembicara | Menampilkan semua akun pembicara | Admin dapat melihat akun pembicara | Sesuai |
| | 2 | Admin ingin share jadwal dari salah satu pembicara | Klik button salin link pada kolom aksi | Copy link salah satu pembicara | Menampilkan notifikasi link berhasil di salin | Admin dapat menyalin link dari salah satu pembicara | Sesuai |

| | | | | | | | |
|---|---|---|---|---|---|---|---|
| | 3 | Admin ingin mengedit salah satu akun pembicara | Klik button ubah data pada kolom aksi | Mengubah/mengupdate data dari salah satu pembicara | Menampilkan halaman form perbarui pembicara | Admin dapat mengubah data dari salah satu pembicara | Sesuai |
| | 4 | Admin ingin menghapus salah satu akun pembicara | Klik button hapus data pada kolom aksi | Menghapus akun dari salah satu pembicara | Menampilkan pop up memastikan ingin dihapus atau tidak | Admin dapat menghapus salah satu pembicara | Sesuai |
| | 5 | Admin ingin menambah akun baru | Klik button tambah | Menambah akun baru | Menampilkan halaman form dari tambah pembicara | Admin dapat menambah akun baru | Sesuai |
| | 6 | Admin ingin meng reset data | Klik button reset | Menghapus semua data yang telah dibuat | Data yang ada di dalam form terhapus semua | Admin dapat menghapus semua data yang ada | Sesuai |
| | 7 | Admin ingin melakukan pencarian akun | Klik kolom pencarian | Dapat mencari akun | Menampilkan akun yang telah dicari | Admin dapat mencari akun | Sesuai |
| Halaman Semua agenda | 1 | Admin ingin melihat list agenda yang sudah disetujui/pending | Klik button semua agenda | Melihat daftar agenda | Menampilkan daftar semua agenda | Admin dapat melihat daftar semua agenda | Sesuai |
| | 2 | Admin ingin membuat agenda baru | Klik button buat agenda baru | Membuat agenda baru | Menampilkan form untuk mengisi data agenda baru | Admin dapat membuat agenda baru | Sesuai |
| | 3 | Admin ingin menghapus salah satu | Klik button merah pada | Menghapus salah satu | Menampilkan pop up memastikan ingin | Admin dapat menghapus salah | Sesuai |

| | | | | | | | |
|---|---|---|---|---|---|---|---|
| | | daftar agenda | kolom aksi | daftar agenda | dihapus atau tidak | satu daftar agenda | |
| | 4 | Admin ingin mengedit salah satu jadwal agenda | Klik button kuning pada kolom aksi | Mengubah/mengupdate data dari salah satu jadwal agenda | Menampilkan halaman form perbarui pembicara | Admin dapat mengubah data dari salah satu jadwal agenda | Sesuai |
| | 5 | Admin ingin melakukan pencarian akun | Klik kolom pencarian | Dapat mencari data agenda | Menampilkan data agenda yang telah dicari | Admin dapat mencari data agenda | Sesuai |
| Halaman Agenda Mendatang | 1 | Admin ingin melihat kegiatan apa yang akan mendatang untuk hari ini atau kedepannya | Klik button jadwal mendatang | Dapat melihat kegiatan apa saja untuk admin tersebut | Menampilkan list agenda/kegiatan pada admin | Admin dapat melihat kegiatan kedepan | Sesuai |
| | 2 | Admin ingin melihat detail informasi dari agenda yang akan mendatang | Klik button biru pada kolom aksi | Dapat melihat detail informasi | Menampilkan pop up dari detail agenda | Admin dapat melihat detail dari kegiatan tersebut | Sesuai |
| | 3 | Admin ingin melakukan pencarian kegiatan | Klik kolom pencarian | Dapat mencari data agenda | Menampilkan data agenda yang telah dicari | Admin dapat mencari data agenda | Sesuai |
| Halaman Agenda Diproses | 1 | Admin ingin memilih menerima/menolak jadwal yang diajukan | Klik button biru pada kolom aksi | Untuk menerima/menolak jadwal yang telah diajukan | Menampilkan pop up 2 button pilihan (setujui/tolak) | Admin dapat memilih diterima atau ditolaknya jadwal | Sesuai |
| | 2 | Admin ingin menerima | Klik button | Masuk ke pop | Menampilkan | Admin dapat | Sesuai |

| | | | | | | | |
|---|---|---|---|---|---|---|---|
| | | jadwal yang diajukan | terima | up bahwa jadwal berhasil diterima | notifikasi bahwa agenda berhasil diterima | menerima jadwal | |
| | 3 | Admin ingin menolak jadwal yang diajukan | Klik button tolak | Masuk ke pop up bahwa jadwal berhasil ditolak | Menampilkan notifikasi bahwa agenda berhasil ditolak | Admin dapat menolak jadwal | Sesuai |
| | 4 | Admin ingin membagikan link kepada client untuk mengubah jadwal | Klik button salin link pada kolom aksi | Membagikan link kepada client | Dapat membagikan link kepada client untuk mengubah jadwal | Admin dapat membagikan link | Sesuai |
| | 5 | Admin ingin melihat detail salah satu data | Klik button detail pada kolom aksi | Menampilkan pop up | Menampilkan pop up dari detail data agenda | Admin dapat melihat detail salah satu jadwal | Sesuai |
| | 6 | Jika ada agenda diproses masuk yang baru maka akan menampilkan notifikasi jumlah angka yang belum diproses | Menampilkan angka dengan jadwal agenda yang belum diproses | Menampilkan angka | Menampilkan angka dengan jadwal agenda yang belum diproses | Pembicara dapat melihat jika ada jadwal diproses yang terbaru | Sesuai |
| Halaman Riwayat Agenda | 1 | Admin ingin melihat riwayat jadwal agenda yang sudah terlaksana | Klik button riwayat jadwal | Masuk ke halaman riwayat jadwal | Menampilkan halaman riwayat jadwal | Admin dapat melihat riwayat jadwal sebelumnya | Sesuai |
| | 2 | Admin ingin melihat detail informasi dari agenda yang akan | Klik button biru pada kolom aksi | Dapat melihat detail informasi | Menampilkan pop up dari detail agenda | Admin dapat melihat detail dari kegiatan | Sesuai |

| | | | | | | | |
|---|---|---|---|---|---|---|---|
| | | mendatang | | | | tersebut | |
| | 3 | Admin ingin melakukan pencarian kegiatan | Klik kolom pencarian | Dapat mencari data agenda | Menampilkan data agenda yang telah dicari | Admin dapat mencari data agenda | Sesuai |
| Halaman Profile | 1 | Admin ingin melihat data diri/profil | Klik button profile saya pada dropdown profil | Masuk ke halaman profil | Menampilkan halaman profil | Admin dapat melihat profil data diri | Sesuai |
| | 2 | Admin ingin mengubah data diri/profil | Klik ubah profil | Masuk ke dalam form ubah profil | Menampilkan halaman form ubah profil | Admin dapat mengubah profil | Sesuai |
| | 3 | Admin ingin mengubah kata sandi | Klik ganti kata sandi | Masuk ke dalam form ganti kata sandi | Menampilkan halaman form ganti kata sandi | Admin dapat mengubah kata sandi | Sesuai |
| | 4 | Admin ingin keluar dari website | Klik button keluar pada dropdown profil | Keluar dari website | Kembali lagi ke halaman login | Admin keluar dari website | Sesuai |

| Uji Kasus | Tahap | Skenario | Aksi | Tujuan | Hasil Yang Diharapkan | Output | Status |
|---|---|---|---|---|---|---|---|
| **PEMBICARA** | | | | | | | |
| Halaman Login | 1 | Pembicara melakukan login akun dengan cara memasukkan email dan password pada menu login | Klik button masuk | Masuk ke halaman beranda | Setelah user menginput data untuk login, website masuk ke beranda | Pembicara berhasil melakukan login | Sesuai |
| | 2 | Pembicara tidak memasukkan email pada kolom email | Klik button masuk | Masuk ke halaman beranda | Muncul alert "Silahkan masukkan email" karena email tidak ada | Pembicara gagal login dan tetap di halaman login | Sesuai |
| | 3 | Pembicara memasukkan email atau password yang salah | Klik button masuk | Masuk ke halaman beranda | Muncul alert karna email dan password yang di input salah | Pembicara gagal login dan akan tetap di halaman login | Sesuai |
| Halaman Beranda | 1 | Pembicara mengakses halaman beranda | Klik button hamburger menu | Sidebar dapat tertutup/terbuka | Sidebar tertutup/terbuka | Pembicara dapat menutup/membuka sidebar | Sesuai |
| | 2 | Pembicara mengakses halaman beranda | Klik button dashboard | Masuk ke halaman dashboard | Menampilkan tampilan dashboard | Pembicara dapat melihat tampilan | Sesuai |

| | | | | | | | |
|---|---|---|---|---|---|---|---|
| | | | | | | dashboard | |
| | 3 | Pembicara mengakses halaman beranda | Klik button semua agenda | Masuk ke halaman semua agenda | Menampilkan tampilan halaman agenda | Pembicara dapat melihat tampilan halaman agenda | Sesuai |
| | 4 | Pembicara mengakses halaman beranda | Klik button jadwal mendatang | Masuk ke halaman jadwal mendatang | Menampilkan tampilan halaman jadwal mendatang | Pembicara dapat melihat halaman jadwal mendatang | Sesuai |
| | 5 | Pembicara mengakses halaman beranda | Klik button jadwal pending | Masuk ke halaman jadwal pending | Menampilkan tampilan halaman jadwal pending | Pembicara dapat melihat halaman jadwal pending | Sesuai |
| | 6 | Pembicara mengakses halaman beranda | Klik button riwayat jadwal | Masuk ke halaman riwayat jadwal | Menampilkan tampilan halaman riwayat jadwal | Pembicara dapat melihat halaman jadwal riwayat jadwal | Sesuai |

| | | | | | | | |
|---|---|---|---|---|---|---|---|
| | 7 | Pembicara mengakses halaman beranda | Klik button profile | Drop down pilihan | Menampilkan dropdown pilihan dari profil saya/logout | Pembicara dapat memilih untuk pergi ke profil saya/logout | Sesuai |
| Halaman Dashboard | 1 | Pembicara ingin melihat jadwal hari ini | Klik button hari ini | Menampilkan kegiatan kalender hari ini | Menampilkan kalender hari ini dan menampilkan jadwal hari ini | Pembicara dapat melihat jadwal hari ini | Sesuai |
| | 2 | Pembicara ingin melihat list jadwal per bulan | Klik button bulan | Menampilkan kegiatan kalender per bulan | Menampilkan kalender per bulannya dan menampilkan list jadwal per bulan | Pembicara dapat melihat jadwal per bulan | Sesuai |
| | 3 | Pembicara ingin melihat list jadwal per minggu | Klik button minggu | Menampilkan kegiatan kalender per minggu | Menampilkan kalender per minggunya dan menampilkan list jadwal per minggu | Pembicara dapat melihat jadwal per minggu | Sesuai |
| | 4 | Pembicara ingin melihat detail agenda dari jadwal yang telah dibuat | Klik jadwal yang telah dibuat | Halaman pop up detail agenda | Menampilkan pop up dari detail agenda | Pembicara dapat melihat detail dari kegiatan tersebut | Sesuai |

| | | | | | | | |
|---|---|---|---|---|---|---|---|
| | 5 | Pembicara ingin menutup pop up dari detail agenda | Klik button tutup pada detail agenda | Menampilkan kembali kalender jadwal | Menutup pop up dari detail agenda | Halaman detail agenda tertutup dan tetap di halaman dashboard | Sesuai |
| | 6 | Pembicara ingin melihat list jadwal per hari | Klik button hari | Menampilkan kegiatan kalender per hari | Menampilkan kalender per minggunya dan menampilkan list jadwal per hari | Pembicara dapat melihat jadwal per hari | Sesuai |
| Halaman Agenda Saya | 1 | Pembicara ingin menambahkan agenda yang telah disetujui kedua belah pihak | Klik button tambah | Menampilkan form untuk membuat jadwal | Menampilkan form untuk mengisi data jadwal yang telah disetuji oleh kedua belah pihak | Pembicara dapat menambah data baru | Sesuai |
| | 2 | Pembicara ingin melakukan pencarian data | Klik button search | Akan menampilkan data yang dicari | Menampilkan data yang dicari pada button search | Pembicara dapat mencari data | Sesuai |
| | 3 | Pembicara ingin melakukan filter data untuk menampilkan data agenda yang sesuai dengan pilihan tanggal si pembicara | Klik button filter | Akan menampilkan pop up pilihan rentang tanggal | Menampilkan hasil yang dicari sesuai rentang tanggal yang dipilih | Pembicara dapat memfilter data agenda | Sesuai |

| | | | | | | | |
|---|---|---|---|---|---|---|---|
| | 4 | Pembicara ingin melihat salah satu data dengan detail | Klik button titik 3 pada kolom aksi | Akan menampilkan pop up opsi lalu pilih "detail" | Menampilkan detail dari informasi salah satu agenda | Dapat melihat detail agenda | Sesuai |
| | 5 | Pembicara ingin mengubah data | Klik button titik 3 pada kolom aksi | Akan menampilkan pop up opsi lalu pilih "ubah data" | Menampilkan halaman form untuk mengubah agenda | Dapat mengubah data | Sesuai |
| | 6 | Pembicara ingin menghapus salah satu data | Klik button titik 3 pada kolom aksi | Akan menampilkan pop up opsi lalu pilih "hapus data" | Menghapus data yang tidak diperlukan | Dapat menghapus data | Sesuai |
| Halaman Agenda Mendatang | 1 | Pembicara ingin melihat kegiatan apa yang akan mendatang untuk hari ini atau ke depannya | Klik button jadwal mendatang | Dapat melihat kegiatan apa saja untuk Pembicara tersebut | Menampilkan list agenda/kegiatan pada Pembicara | Pembicara dapat melihat kegiatan kedepan | Sesuai |
| | 2 | Pembicara ingin melihat detail informasi dari agenda yang akan | Klik button biru pada | Dapat melihat detail | Menampilkan pop up dari detail agenda | Pembicara dapat melihat | Sesuai |

| | | | | | | | |
|---|---|---|---|---|---|---|---|
| | | mendatang | kolom aksi | informasi | | detail dari kegiatan tersebut | |
| | 3 | Pembicara ingin melakukan pencarian kegiatan | Klik kolom pencarian | Dapat mencari data agenda | Menampilkan data agenda yang telah dicari | Pembicara dapat mencari data agenda | Sesuai |
| Halaman Agenda Diproses | 1 | Pembicara ingin memilih menerima/menolak jadwal yang diajukan | Klik button biru pada kolom aksi | Untuk menerima/menolak jadwal yang telah diajukan | Menampilkan pop up 2 button pilihan (setujui/tolak) | Pembicara dapat memilih diterima atau ditolaknya jadwal | Sesuai |
| | 2 | Pembicara ingin menerima jadwal yang diajukan | Klik button terima | Masuk ke pop up bahwa jadwal berhasil diterima | Menampilkan notifikasi bahwa agenda berhasil diterima | Pembicara dapat menerima jadwal | Sesuai |
| | 3 | Pembicara ingin menolak jadwal yang diajukan | Klik button tolak | Masuk ke pop up bahwa jadwal berhasil ditolak | Menampilkan notifikasi bahwa agenda berhasil ditolak | Pembicara dapat menolak jadwal | Sesuai |
| | 4 | Pembicara ingin membagikan link kepada | Klik button | Membagikan link | Dapat membagikan link kepada client untuk | Pembicara dapat | Sesuai |

| | | | | | | | |
|---|---|---|---|---|---|---|---|
| | | client untuk mengubah jadwal | salin link pada kolom aksi | kepada client | mengubah jadwal | membagikan link | |
| | 5 | Pembicara ingin melihat detail salah satu data | Klik button detail pada kolom aksi | Menampilkan pop up | Menampilkan pop up dari detail data agenda | Pembicara dapat melihat detail salah satu jadwal | Sesuai |
| | 6 | Jika ada agenda diproses masuk yang baru maka akan menampilkan notifikasi jumlah angka yang belum diproses | Menampilkan angka dengan jadwal agenda yang belum diproses | Menampilkan angka | Menampilkan angka dengan jadwal agenda yang belum diproses | Pembicara dapat melihat jika ada jadwal diproses yang terbaru | Sesuai |
| Halaman Riwayat Agenda | 1 | Pembicara ingin melihat riwayat jadwal agenda yang sudah terlaksana | Klik button riwayat jadwal | Masuk ke halaman riwayat jadwal | Menampilkan halaman riwayat jadwal | Pembicara dapat melihat riwayat jadwal sebelumnya | Sesuai |
| | 2 | Pembicara ingin melihat detail informasi dari agenda yang akan mendatang | Klik button biru pada kolom | Dapat melihat detail informasi | Menampilkan pop up dari detail agenda | Pembicara dapat melihat detail dari | Sesuai |

| | | | | | | | |
|---|---|---|---|---|---|---|---|
| | | | aksi | | | kegiatan tersebut | |
| | 3 | Pembicara ingin melakukan pencarian kegiatan | Klik kolom pencarian | Dapat mencari data agenda | Menampilkan data agenda yang telah dicari | Pembicara dapat mencari data agenda | Sesuai |
| Halaman Profile | 1 | Pembicara ingin melihat data diri/profil | Klik button profile saya pada dropdown profil | Masuk ke halaman profil | Menampilkan halaman profil | Pembicara dapat melihat profil data diri | Sesuai |
| | 2 | Pembicara ingin mengubah data diri/profil | Klik ubah profil | Masuk ke dalam form ubah profil | Menampilkan halaman form ubah profil | Pembicara dapat mengubah profil | Sesuai |
| | 3 | Pembicara ingin mengubah kata sandi | Klik ganti kata sandi | Masuk ke dalam form ganti kata sandi | Menampilkan halaman form ganti kata sandi | Pembicara dapat mengubah kata sandi | Sesuai |
| | 4 | Pembicara ingin keluar dari website | Klik button keluar pada dropdown profil | Keluar dari website | Kembali lagi ke halaman login | Pembicara keluar dari website | Sesuai |

| Uji Kasus | Tahap | Skenario | Aksi | Tujuan | Hasil Yang Diharapkan | Output | Status |
|---|---|---|---|---|---|---|---|
| **CLIENT** | | | | | | | |
| Halaman Jadwal Ulang | 1 | Client mendapatkan link untuk mengubah jadwal | Klik link | Masuk ke halaman jadwal ulang | Menampilkan halaman jadwal ulang | Client dapat menjadwal ulang | Sesuai |
| | 2 | Client ingin mengajukan penjadwalan ulang | Klik jadwal ulang | Client dapat memilih tanggal | Menampilkan halaman kalender untuk memilih ulang jadwal dan mengisi form nama dan email | Client mendapatkan halaman pemberitahuan bahwa berhasil verifikasi jadwal | Sesuai |
| Halaman Pengajuan Jadwal | 1 | Client mendapatkan link salah satu pembicara | Klik link | Masuk ke halaman form pengajuan jadwal pembicara | Menampilkan form untuk mengajukan jadwal kepada si pembicara | Client dapat melihat jadwal dan mengajukan jadwal kepada si pembicara | Sesuai |
| | 2 | Ketika client telah mengajukan jadwal | Klik ajukan | Masuk ke halaman tracking | Menampilkan halaman tracking agenda, jadi client dapat melihat status pengajuan | Client dapat menyalin tautan agar dapat melihat kembali status pengajuan jadwal yang telah dibuat | Sesuai |

| | | | | | | | |
|---|---|---|---|---|---|---|---|
| Halaman Tracking Agenda | 1 | Ketika client telah mengajukan jadwal | Klik Copy Link | Untuk melihat status pengajuan | Status akan berubah sesuai approval pembicara/admin | Client dapat melihat status pengajuan jadwal | Sesuai |